



Santander FIC FI Master Referenciado DI

Público Alvo

Pessoas físicas e/ou jurídicas em geral e/ou fundos de investimento e/ou fundos de investimento em cotas de fundos de investimento (Fundo aberto para captação e resgate)

Objetivo do Fundo

Proporcionar rendimentos equivalentes aos das taxas de juros praticadas no mercado interfinanceiro.

Política de Investimento

A fim de atingir os objetivos do fundo, o gestor buscará aplicar os recursos preponderantemente em cotas de fundos de investimento e/ou fundos de investimento em cotas de fundos de investimento da classe Referenciado.

Performance do fundo

	Jan	Fev	Mar	Abr	Mai	Jun	Jul	Ago	Set	Out	Nov	Dez	Ano
2008	0,85	0,73	0,77	0,59	0,83	0,84	1,05	0,92	0,94	0,67	0,75	0,83	10,21
%CDI	92,09	91,81	91,69	65,67	95,55	88,68	98,90	90,37	85,63	57,32	74,95	74,30	82,49
CDI	0,92	0,80	0,84	0,90	0,87	0,95	1,06	1,01	1,10	1,17	1,00	1,11	12,37
2009	1,05	0,86	0,88	0,82	0,77	0,77	0,81	0,66	0,67	0,68	0,62	0,69	9,68
%CDI	100,65	100,81	90,92	97,82	101,08	102,75	102,81	95,99	96,54	98,45	94,04	95,11	98,03
CDI	1,04	0,85	0,97	0,84	0,77	0,75	0,78	0,69	0,69	0,69	0,66	0,72	9,88
2010	0,59	0,55	0,70	0,60	0,72	0,74	0,80	0,84	0,80	-	-	-	6,52
%CDI	89,23	93,31	93,03	90,83	96,17	93,73	93,32	94,39	94,14	-	-	-	93,06
CDI	0,66	0,59	0,76	0,66	0,75	0,79	0,86	0,89	0,84	-	-	-	7,01

12 Meses		24 Meses		36 Meses		Patrimônio (R\$ MM)			
Fundo	%CDI	Fundo	%CDI	Fundo	%CDI	Média - 12 meses			
	8,66%		93,63%		19,48%	90,69%	31,90%	89,60%	R\$4.557,96

Média 12 Meses		Sucesso		Desde o início		Patrim. Atual (R\$ MM)	
Fundo	%CDI	Positivo	Negativo	Fundo	CDI	Último	
	0,69%	93,91%	69	0	185,36%	189,62%	R\$5.194,87

Características do fundo

- Data de início:** 24/09/1998
- Classificação:** Referenciado DI
- Taxa de Administração:** 1,00% a.a.
- Valores de aplicação:**
 - Inicial: R\$30.000,00
 - Movimento: R\$500,00
 - Saldo Min.: R\$3.000,00
- Conversão de cotas:**
 - Aplicação: No dia da solicitação
 - Resgate: No dia da solicitação
 - Pagamento: No dia da solicitação
- Risco do Fundo:** Risco de crédito, mercado, liquidez e derivativo.
- Tributação:**
 - IR: 15% sobre o rendimento semestral e no resgate conforme tabela abaixo.

Até 180 dias:	22,5%
181 a 360 dias:	20%
361 a 720 dias:	17,5%
Mais de 720 dias:	15%
- Administrador:** Santander Brasil Asset Management DTVM S.A.
- Gestor:** Santander Brasil Asset Management DTVM S.A.
- Atendimento:** Superlinha Santander
Capitais e Região Metropolitana: 4004-3535
Demais Localidades: 0800-702-3535

Rentabilidade do Fundo x Benchmark

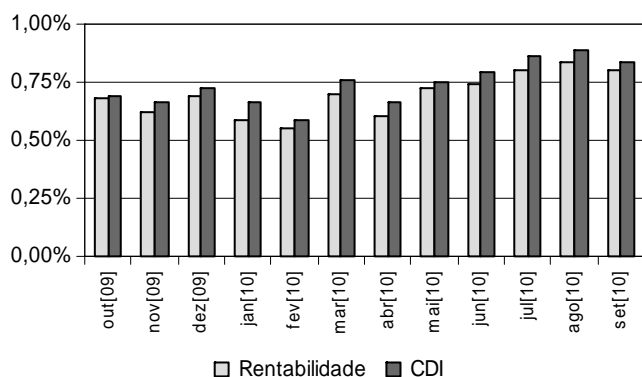

Composição da Carteira

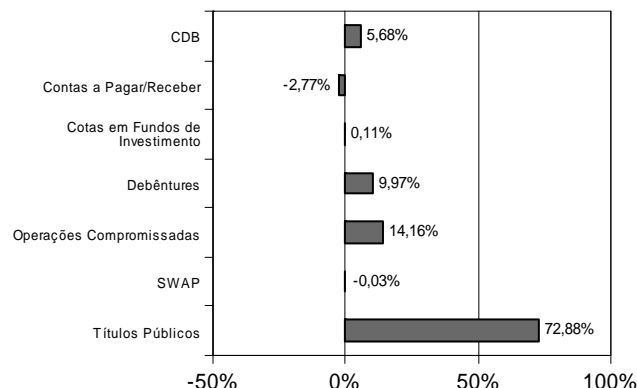

Fonte dos indexadores: Banco Central do Brasil, CETIP, FGV, Bovespa e BMF.

Fundos de investimento não contam com garantia do administrador do fundo, do gestor da carteira, de qualquer mecanismo de seguro ou, ainda, do Fundo Garantidor de Créditos - FGC. A rentabilidade obtida no passado não representa garantia de rentabilidade futura. A rentabilidade divulgada não é líquida de impostos. Ao Investidor é recomendada a leitura cuidadosa do prospecto e o regulamento do fundo de investimento ao aplicar seus recursos. Os valores podem ser alterados por determinação do administrador. Para maiores detalhes sobre a composição da carteira, consulte o seu gerente. O Selo AMP-1 da Standard & Poor's é referente a publicação de Agosto de 2006.

Este fundo utiliza estratégias com derivativos como parte integrante de sua política de investimento. Tais estratégias, da forma como são adotadas, podem resultar em significativas perdas patrimoniais para seus cotistas. Não há garantia de que este fundo terá o tratamento tributário para fundos de longo prazo.

O fundo poderá aplicar seus recursos em fundos de investimento que cobram taxa de administração. Nesse caso, o valor da taxa de administração final a ser paga pelo fundo será o somatório da taxa de administração mínima e das taxas de administração dos fundos de investimento em que o fundo investir. O fundo poderá também aplicar seus recursos em fundos de investimento que cobrem taxa de ingresso e saída.