

FUTURE WEALTH INSTITUCIONAL DÓLAR INVESTIMENTO NO EXTERIOR

INVESTIMENTO NO EXTERIOR

Estratégias Preponderantes do Fundo

- Moedas
- Ações
- Investimento no Exterior

Grau de Risco

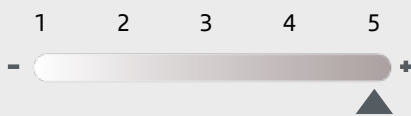

Valores Mínimo (R\$)

Aplicação inicial	2.000.000,00
Aplicações Adicionais	10.000,00
Resgate Mínimo	10.000,00
Saldo Mínimo	10.000,00

Conversão de Cotas

Aplicação	D+2
Resgate	D+2
Crédito	D+6
Tipo de Cota	Fechamento

Público Alvo

O Fundo é destinado a Investidores Qualificados

Sobre o fundo

É um fundo multitemático que permite que os clientes participem de inovações e tendências futuras. O fundo tem por objetivo investir no mercado de ações global buscando acompanhar três grandes temas do futuro identificados como disruptivos e com potencial de geração de valor no médio e longo prazo: meio ambiente, tendências populacionais e hábitos de consumo e adoção e desenvolvimento de novas tecnologias.

Histórico de Rentabilidade

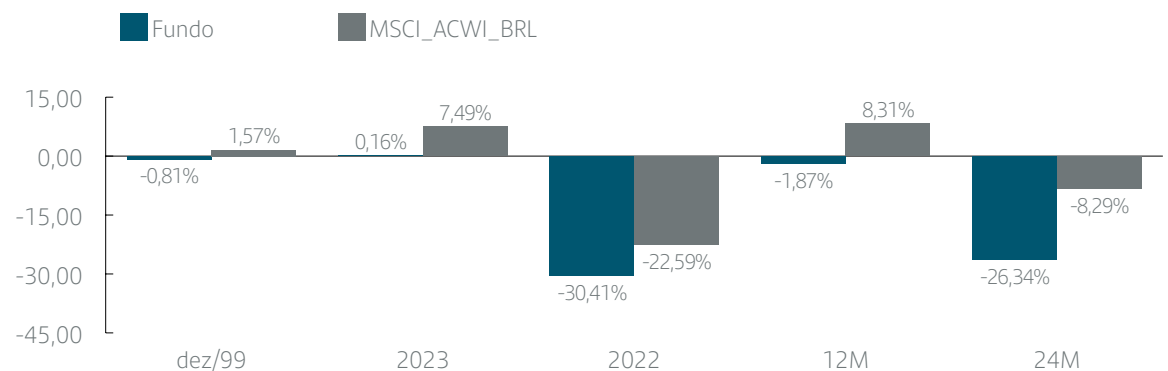

Comentário do Mês

Falar sobre o mês de agosto é falar sobre títulos públicos americanos, as Treasuries. Trata-se do ativo com o maior e mais líquido mercado do mundo. A piora dos títulos neste mês levou a uma reprecificação também no mercado de ações globais.

O Santander Future Wealth é um fundo composto por 3 pilares de alto impacto no futuro, são eles, mudanças no perfil demográfico mundial, mudanças climáticas e avanços tecnológicos.

Acreditamos em uma boa perspectiva à frente: ao longo de 2024, tanto o mercado quanto o FED acreditam em um cenário de juros em queda, o que pode dar suporte aos preços.

Evolução de Retornos Mensais (Acumulado 24 meses)

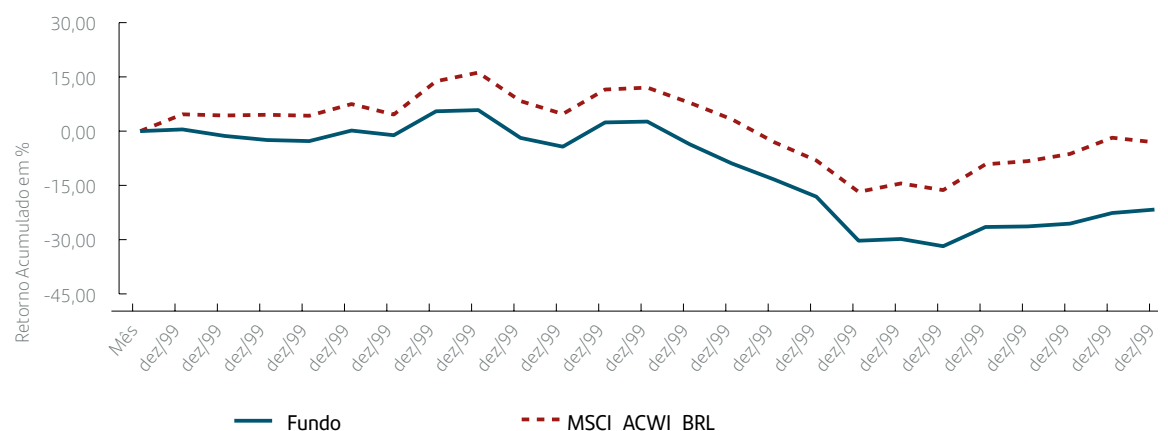

Estatísticas

PL Líquido Médio 12 M (R\$ MM): 1,41

PL Mês (R\$ MM): 0,95

Maior Retorno mês: 7,79% - Out/21

Menor Retorno mês: -14,87% - Jan/22

Volatilidade (12 Meses): 19,97%

Retornos Mensais

	Jan	Fev	Mar	Abr	Mai	Jun	Jul	Ago	Set	Out	Nov	Dez	Ano					
2021	Fundo					0,00%	0,00%	0,00%	0,00%	1,22%	3,95%	1,04%	12,36%					
	MSCI_ACWI_BRL					0,00%	0,00%	0,00%	0,00%	-1,28%	4,78%	2,16%	16,49%					
2022	0,22%	7,79%	-2,85%	0,69%	-14,87%	-5,49%	-4,87%	-5,52%	-6,10%	0,23%	7,00%	-2,47%	-30,41%					
	MSCI_ACWI_BRL					0,98%	8,52%	-2,15%	2,81%	-9,45%	-5,23%	-6,13%	-4,24%	-3,73%	0,48%	6,46%	-3,30%	-22,59%
2023	-7,26%	0,31%	6,70%	-1,29%	3,00%	-0,30%	-1,14%	-1,80%					0,16%					
	MSCI_ACWI_BRL					-6,77%	2,10%	8,80%	-2,70%	3,09%	-0,25%	0,19%	-0,31%	7,49%				

Composição da Carteira



Data da Posição: 31/08/2023

Tipo Anbima: Multimercados Investimento no Exterior

Início do Fundo: 14/06/2021

Horário de Movimentação: 14:59

Taxa de Administração Máxima(a.a.): 0,50%

Taxa de Performance: Não há

CNPJ do fundo: 41.687.240/0001-93

Administrador: SANTANDER DTVM

Imposto de Renda:

O Imposto de Renda incidirá semestralmente, no último dia útil de maio e novembro de cada ano, à alíquota de 15% sobre os rendimentos produzidos no período. Adicionalmente, no resgate das cotas, será aplicada alíquota complementar de acordo com o prazo de aplicação, conforme tabela regressiva. Contudo, não há garantia de que este fundo terá o tratamento tributário para fundos de longo prazo.

IOF:

Os resgates ocorridos em um prazo inferior a 30 dias da data de aplicação no fundo sofrerão incidência do IOF, conforme tabela regressiva.

Antes de investir, consulte os documentos do fundo, que podem ser encontrados no site www.santander.com.br > Investimentos > Fundos > Documentos Legais. A descrição do tipo Anbima do Fundo, está disponível no formulário de informações complementares. ; Os indicadores econômicos utilizados neste material devem ser considerados como mera referência, não se tratando de meta ou parâmetro de performance de rentabilidade. Rentabilidade obtida no passado não representa garantia de resultados futuros. A rentabilidade divulgada não é líquida de impostos. Para avaliação da performance do fundo de investimento, é recomendável uma análise de período de, no mínimo, 12 (doze) meses. ; Fundos de investimento não contam com garantia do Administrador, do Gestor, de qualquer mecanismo de seguro ou do Fundo Garantidor de Crédito (FGC). Os investimentos apresentados podem não ser adequados aos seus objetivos, situação financeira ou necessidades individuais. O preenchimento do formulário Análise de Perfil do Investidor (API) é essencial para garantir a adequação do perfil do cliente ao produto de investimento escolhido. ; O gestor deste fundo adota política de exercício de direito de voto em assembleias, disponível no site www.santanderasset.com.br. ; Supervisão e Fiscalização: (a) Comissão de Valores Mobiliários - CVM; e (b) Serviços de Atendimento ao Cidadão em www.cvm.gov.br. ; Determinadas datas não serão consideradas dias úteis para o Fundo em função de feriados locais, ou dias que não sejam considerados úteis para fins das operações do Sub-Fund e/ou que tenham impacto na liquidação das operações de câmbio, para mais informações consulte o Regulamento do Fundo ou o site www.santanderassetmanagement.com.br. ; A seguir estão descritos os cinco principais riscos aos quais o Fundo e seus cotistas estão sujeitos, recomendando-se a leitura da relação completa e detalhada no Regulamento do Fundo. ; Risco do Sub-Fund: Os investimentos do Sub Fund estão sujeitos a flutuações do mercado e, portanto, existe um risco de os investidores eventualmente resgatarem um valor inferior ao inicialmente investido. O Sub-Fund está sujeito a um maior grau de risco de Renda Variável e de Moeda, os quais podem trazer maior retorno para seus Cotistas, podendo no entanto, também acarretar maior risco ao valor investido. ; Risco de Mercado: risco de oscilações decorrentes das flutuações de preços e cotações de mercado. ; Risco de Liquidez: risco de redução ou inexistência de demanda pelos ativos financeiros nos respectivos mercados em que são negociados. ; Risco de Perdas Patrimoniais: risco de estratégias, inclusive com derivativos, que podem resultar em significativas perdas patrimoniais. ; Risco Cambial: risco de condições socio-econômicas nacionais e internacionais resultarem em alterações significativas nas taxas de juros e câmbio.

ESTAMOS CONECTADOS 24 HORAS, 7 DIAS POR SEMANA
 APLICATIVO SANTANDER
 APLICATIVO WAY
 SANTANDER.COM.BR
 TWITTER: @SANTANDER_BR
 FACEBOOK: SANTANDER BRASIL

Central de Atendimento: 4004 3535 (capitais e regiões metropolitanas), 0800 702 3535 (demais localidades), 0800 723 5007 (pessoas com deficiência auditiva ou de fala). Atendimento digital 24h, 7 dias por semana. SAC: 0800 762 7777 e para pessoas com deficiência auditiva ou de fala: 0800 771 0401. Atendimento 24h por dia, todos os dias. Ouvidoria - Se não ficar satisfeito com a solução apresentada: 0800 726 0322 e para pessoas com deficiência auditiva ou de fala: 0800 771 0301. Das 9h às 18h, de segunda a sexta-feira, exceto feriados.

