

CALCULADORA DE IR

FERRAMENTA CALCULADORA DE IR

PASSO A PASSO



POR ONDE COMEÇAR?

SALDO INICIAL

INTEGRAR SALDO INICIAL

Acessar o Menu:
Configurações/Implantação/
Saldo Inicial de Ações

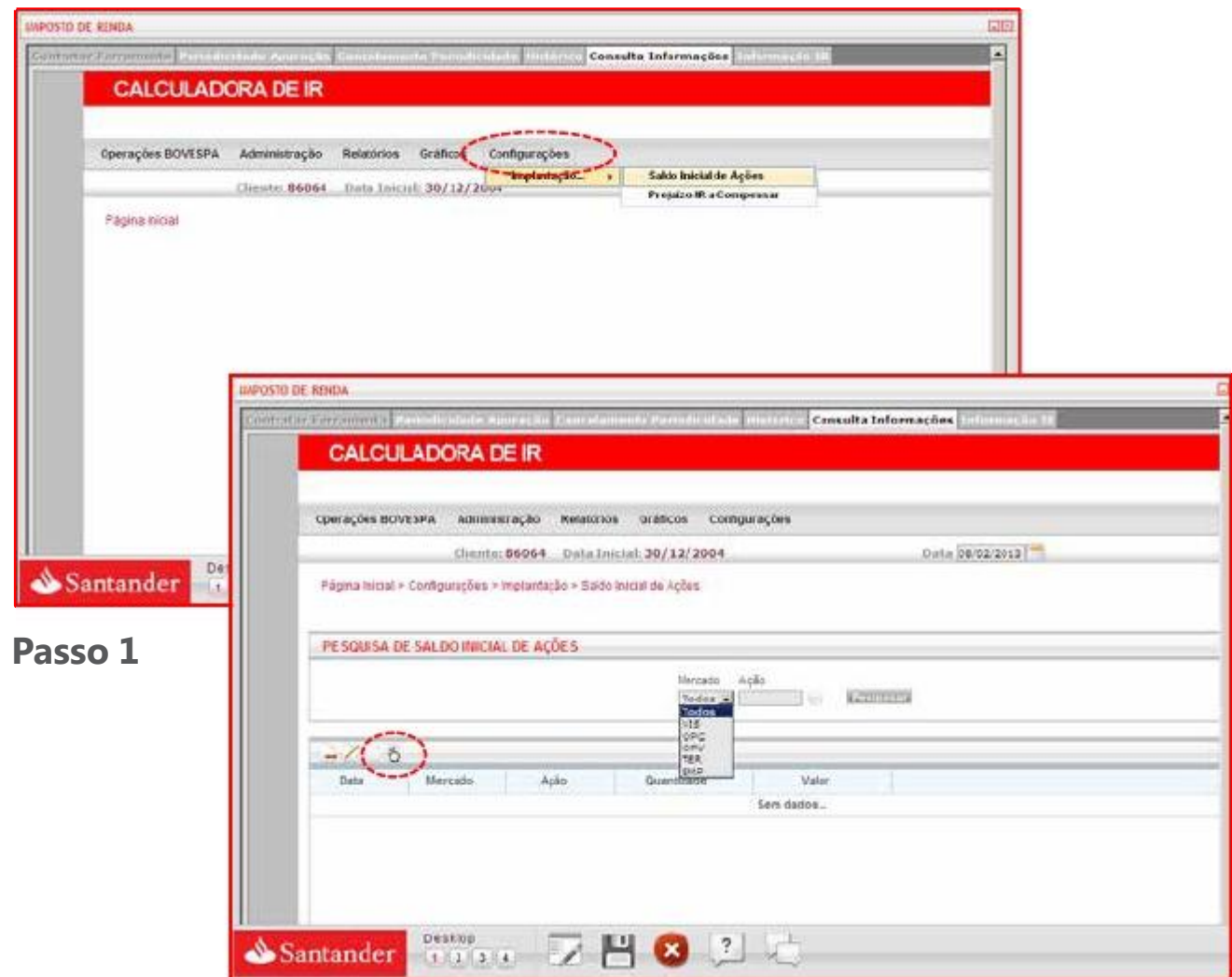

POR ONDE COMEÇAR?

SALDO INICIAL

A Calculadora assumirá os cálculos a partir da posição em custódia que o cliente possui na Santander Corretora.

Ao clicar no botão Integrar , a Calculadora executará a integração dos saldos iniciais.

A Calculadora SOMENTE apresentará em tela as ações que estão em custódia na Santander Corretora.

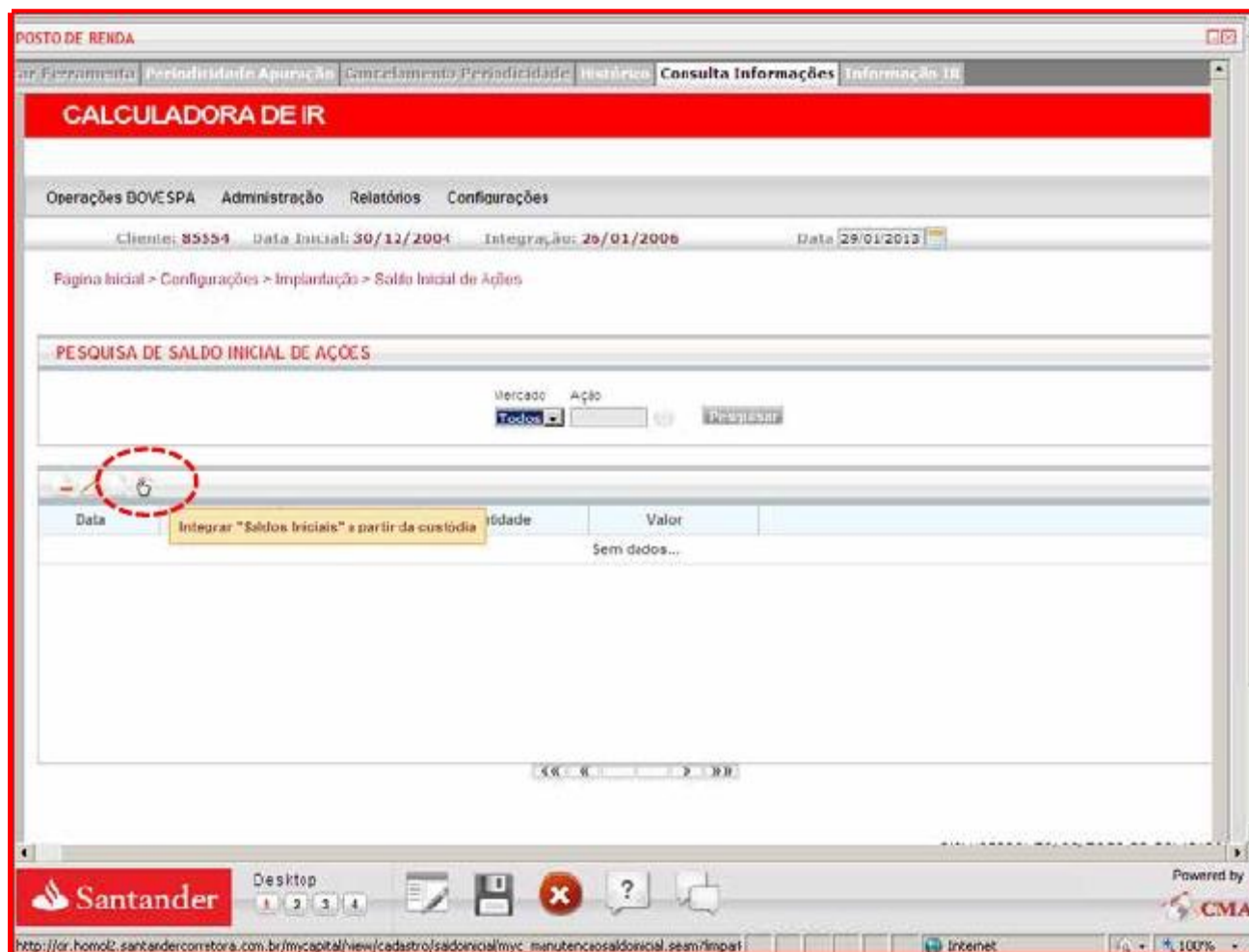

IMPORTANTE!

O Extrato de Posição CBLC não demonstra o custo de aquisição das ações, e sim o valor de mercado na data adquirida.

Passo 1

POR ONDE COMEÇAR?

SALDO INICIAL

Após clicar no botão Integrar , a Calculadora de IR irá iniciar o processo de integração.

Aguarde o término do processamento para prosseguir.

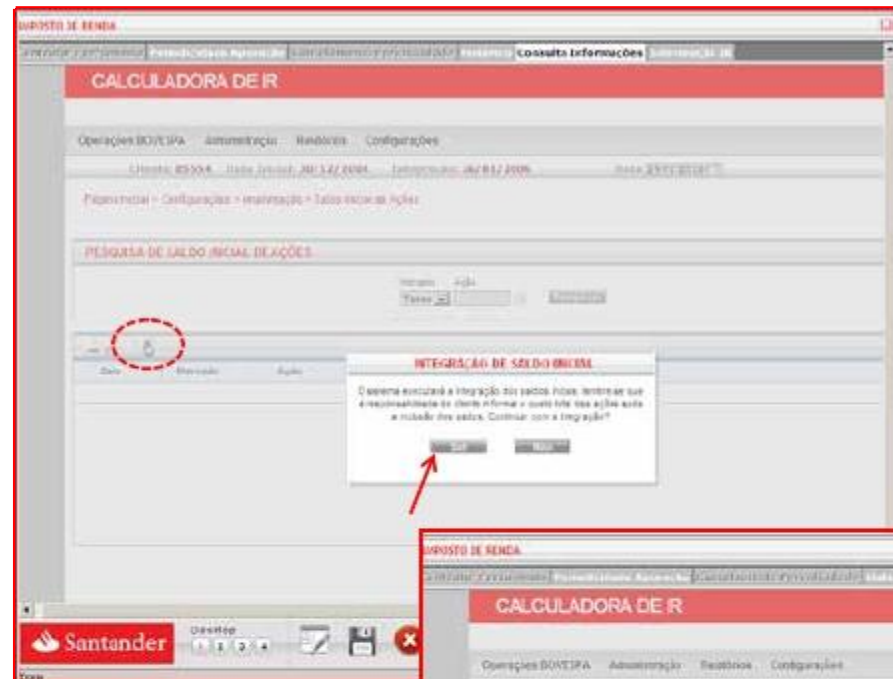

Passo 1

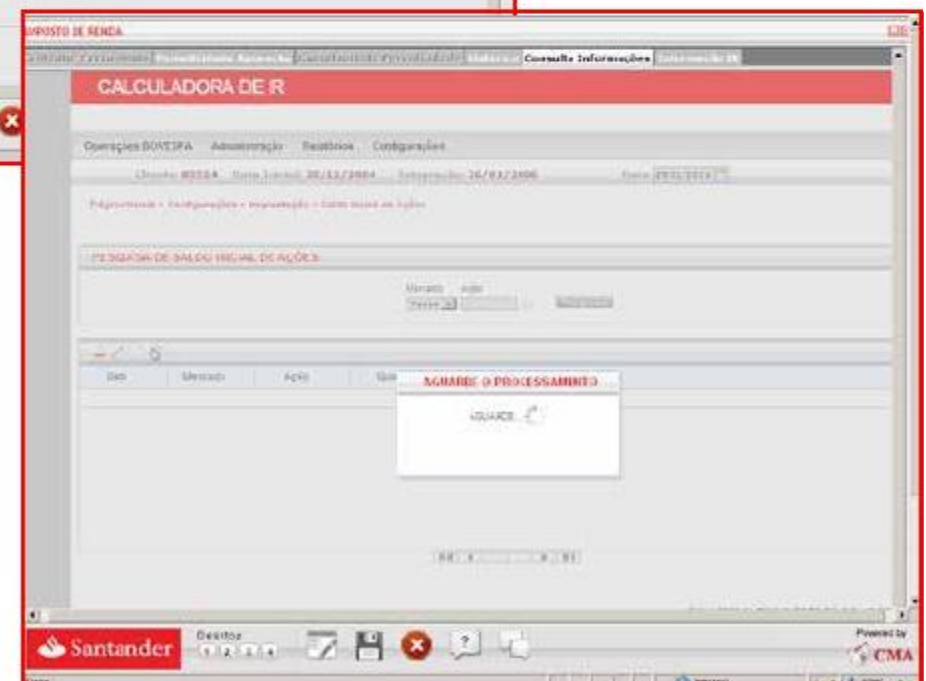

POR ONDE COMEÇAR?

SALDO INICIAL

Como saber se o processo finalizou?

A Calculadora apresentará em tela:

- As posições que o cliente detinha no último dia anterior à data de contratação deste serviço, **ou**
- A informação **operação "Salvar" concluída com sucesso.**

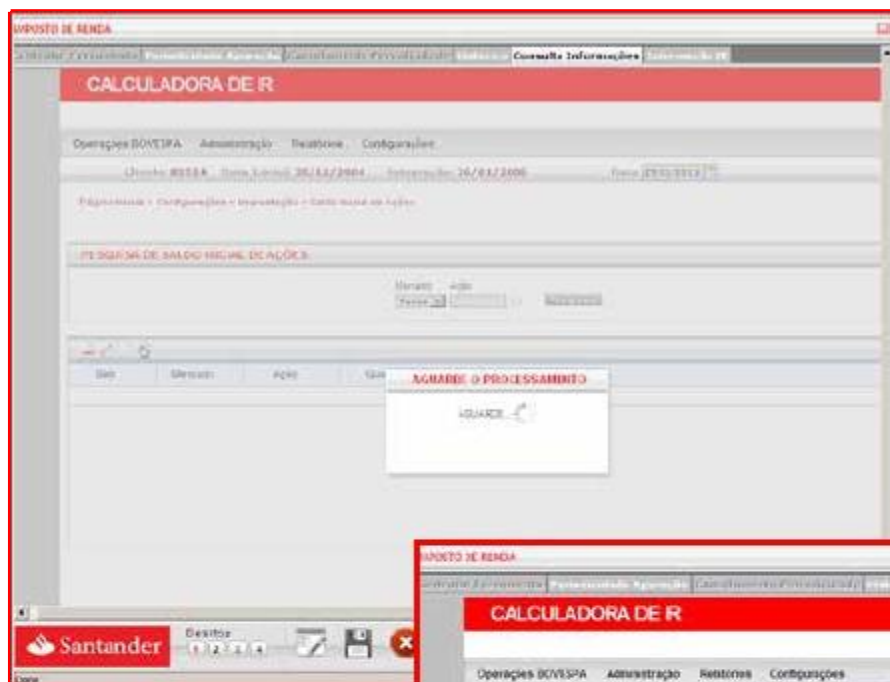

Passo 1

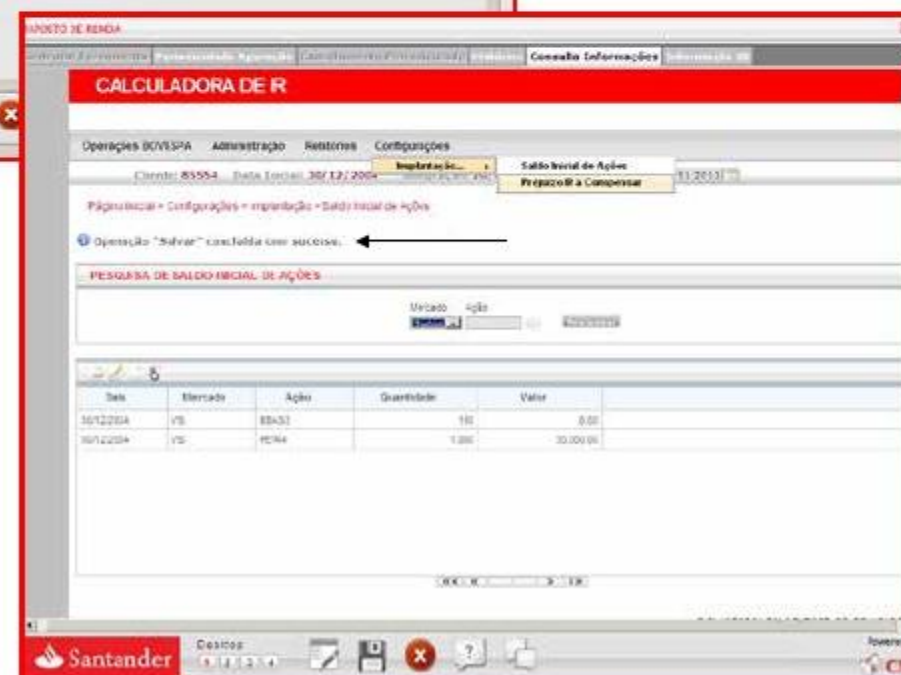

POR ONDE COMEÇAR?

SALDO INICIAL

Observe que mesmo não havendo pendências, a Calculadora de IR apresentará uma mensagem em tela, alertando o cliente sobre a importância dos dados serem íntegros por parte do cliente para apuração do IR.

Neste caso, o cliente deverá:

2 - Clicar no botão  para que a Calculadora altere a situação da pendência:

DE: Aberta

PARA: Resolvida

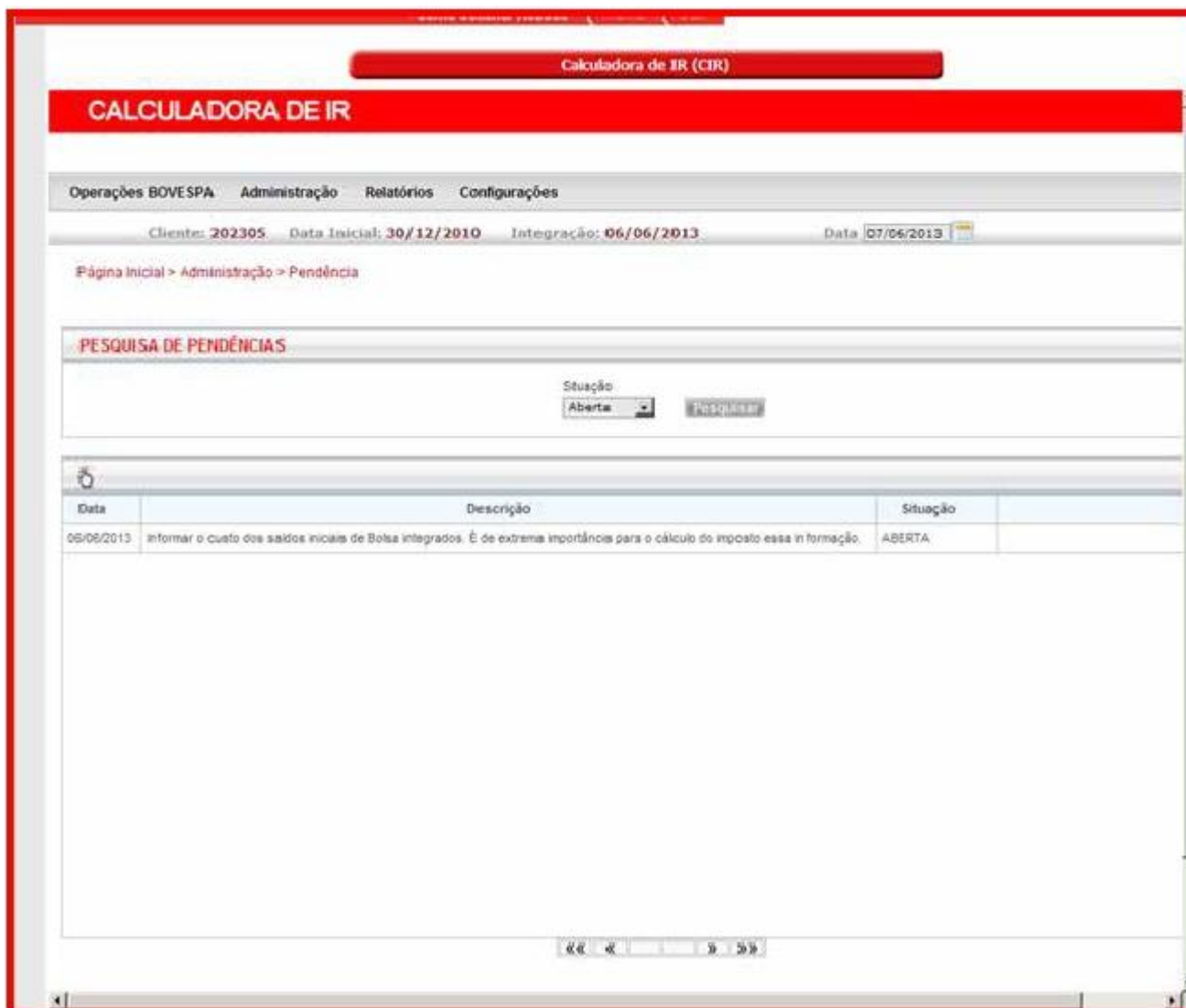

Data	Descrição	Situação
06/06/2013	Informar o custo dos saldos iniciais de Bolsa Integrados. É de extrema importância para o cálculo do imposto essa informação.	ABERTA

Passo 1

POR ONDE COMEÇAR?

SALDO INICIAL

Caso ao final desta integração a Calculadora apresente alguma das mensagens abaixo, proceder conforme segue:

1- Caso a Calculadora identifique algum problema na ação, por exemplo, o código do ativo não exista mais, será apresentada em tela esta informação somente para notificação do cliente. Neste caso, o cliente deverá solicitar à Santander Corretora o cadastro deste papel para que ele possa inserir o custo de aquisição.

2 - Cliente sem saldo em custódia em XX/XX/XXXX:

Nesta tela, clicar no botão OK, pois não há problemas e nem pendência a ser regularizada.

3 - Caso o cliente tenha transferido a posição de outra Corretora:

- Informar o preço do papel que foi adquirido na oportunidade.
- Clicar no menu "Novo" para informar o respectivo valor de aquisição da ação transferida.

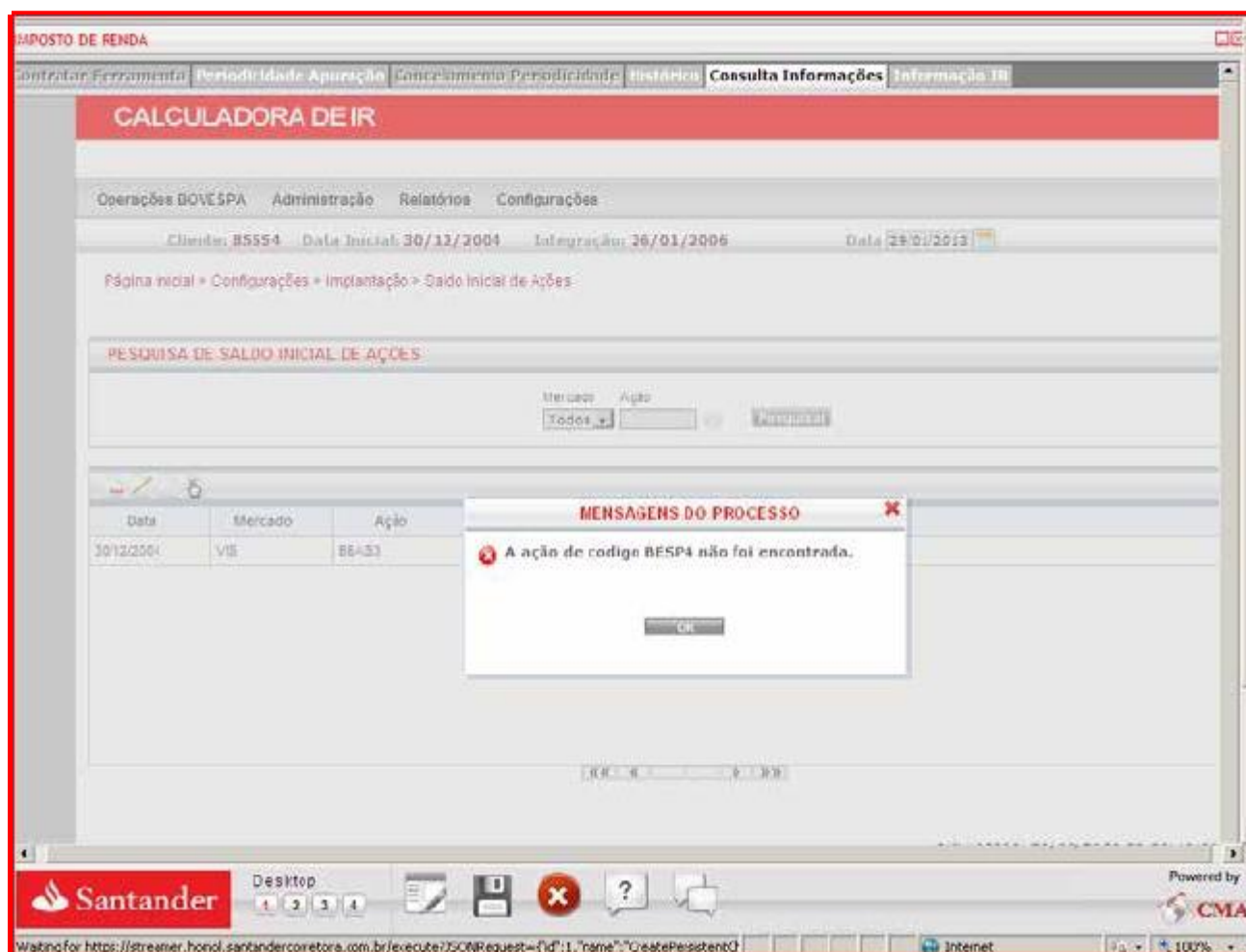

Passo 1

PREJUÍZO A COMPENSAR

Se houver: informar os valores de prejuízo a acumular. Normal e Day-Trade, devem ser informados separadamente.

Para o IRRF: se a “data inicial for início do ano”, deixe o campo em branco, pois não é possível compensar imposto retido de anos anteriores.

Data	Mercado	Ação
30/12/2004	VB	SBAS3
30/12/2004	VB	PETRA

Passo 2

PREJUÍZO IR A COMPENSAR

Data: 30/12/2004

Prejuízo Normal: 30000.00

Prejuízo DayTrade: 30000.00

IR Retido Normal: 20.60

IR Retido DayTrade: 30.60

Prejuízo de Fundo Institucional: 0.00

Salvar

IMPORTANTE!

O IRRF e o prejuízo a compensar informados nesta tela são referentes SOMENTE ao segmento BOVESPA.

PREJUÍZO A COMPENSAR

Como saber se o processo de prejuízo a compensar foi atualizado?

A Calculadora apresentará em tela a mensagem de que a operação foi concluída com sucesso.

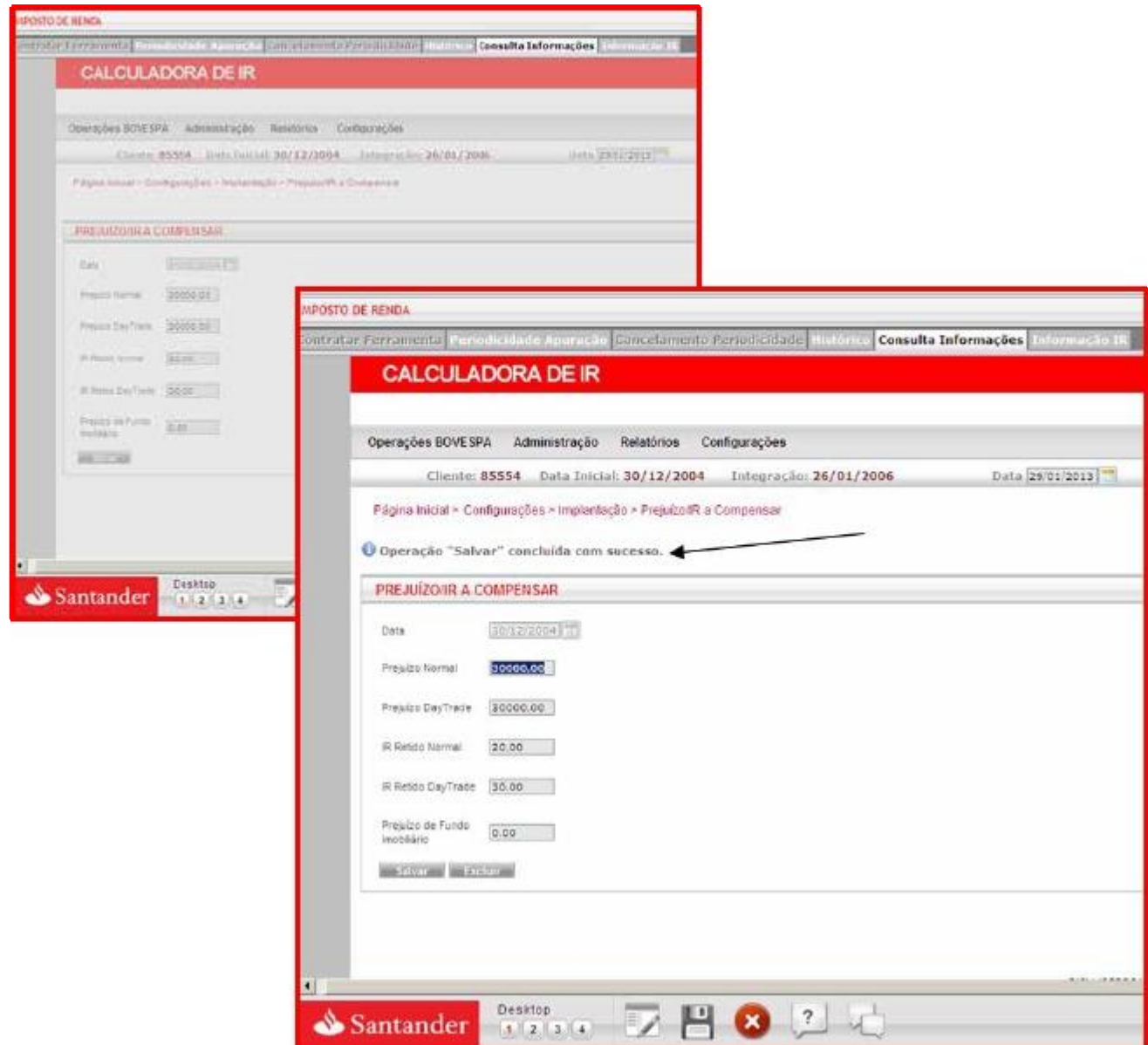

ATUALIZAÇÃO

LANÇAMENTO DE CUSTO

Efetuar ajustes ou atualizações, se necessário:

- Ajustar os custos médios das ações existentes na carteira.
- Informar os valores transferidos de custódia (Entrada ou Saída).
- Informar os valores de amortização do Fundo Imobiliário.

Ao clicar sobre a função **Lançamento de Custo**, a Calculadora apresentará uma tela para pesquisa e entrada de dados para realização de ajustes ou atualizações.

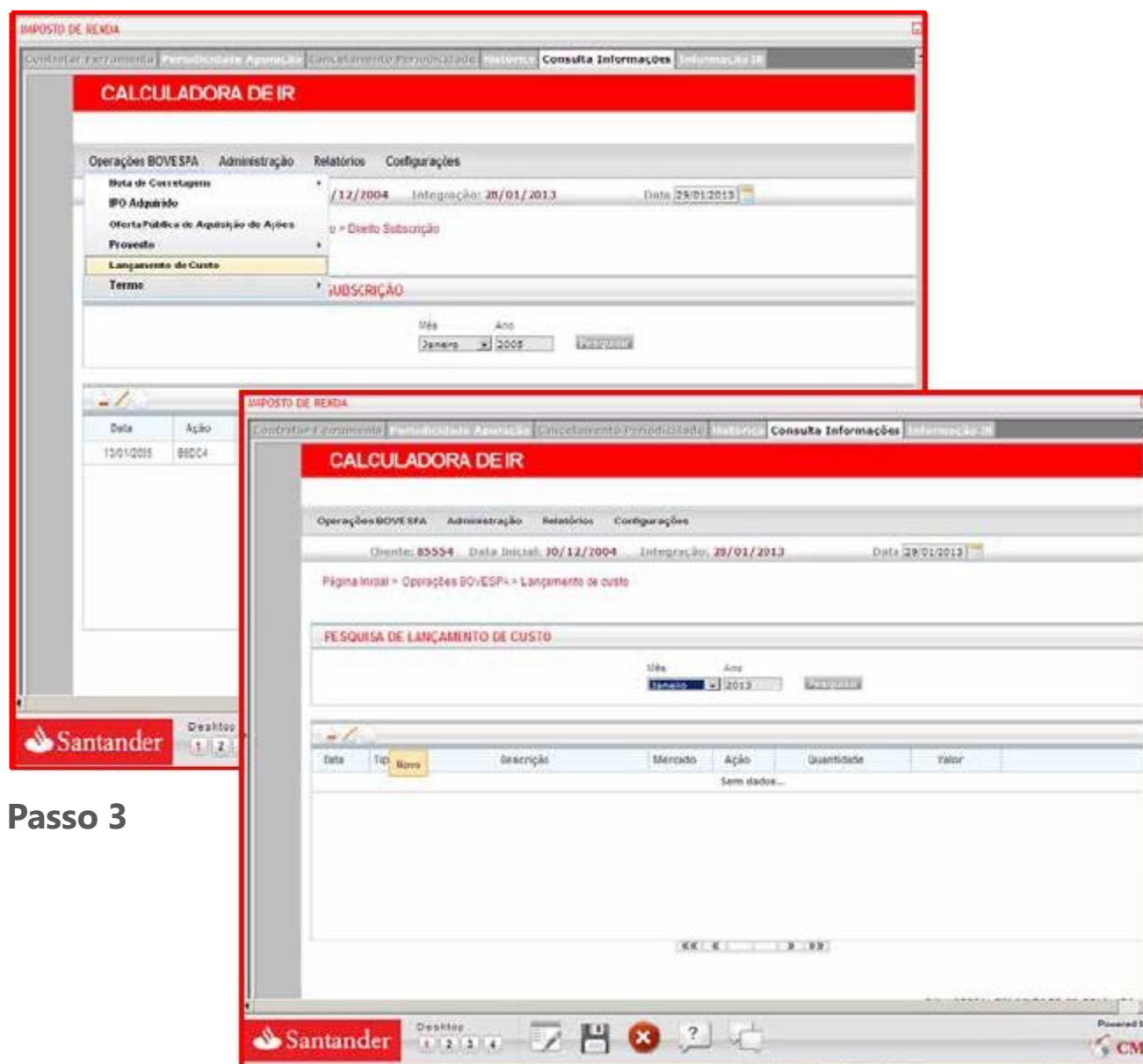

Passo 3

ATUALIZAÇÃO

LANÇAMENTO DE CUSTO

Finalizada a etapa de regularização, o passo seguinte é extrair os **Relatórios** fornecidos pela Calculadora para verificação das posições e consultas.

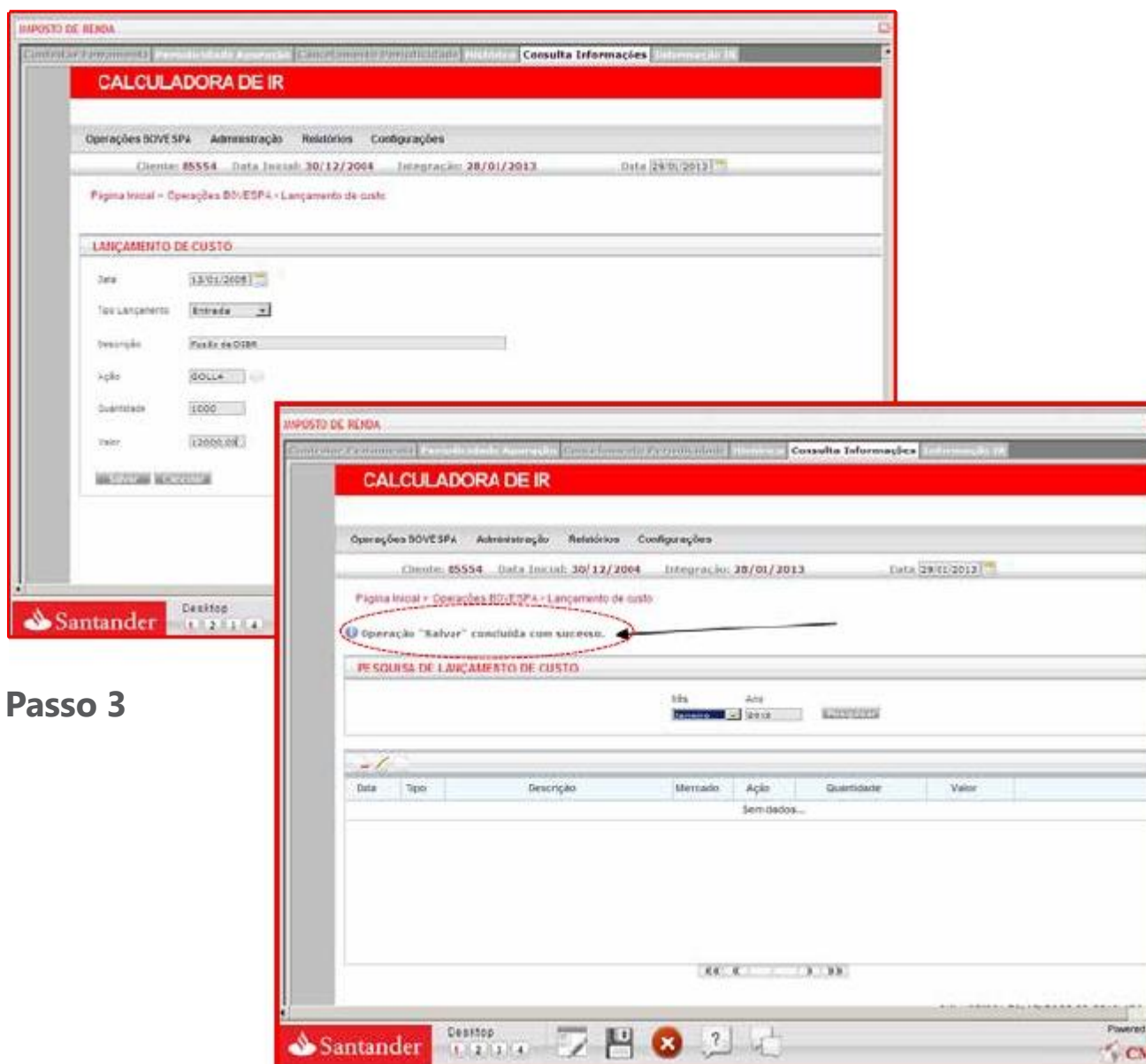

Passo 3

ATENÇÃO!

Algumas despesas cobradas pela Santander Corretora, como taxa de custódia, taxa de administração, taxa de cadastro, etc., não podem ser usadas para aumentar o custo das ações.

Essas despesas são categorizadas como administrativas e não operacionais. Somente as despesas operacionais podem influenciar o custo das ações.

VERIFICAÇÃO DE PENDÊNCIA

A Calculadora irá apresentar em tela todas as pendências que foram identificadas no momento da integração do saldo inicial, por meio do menu Administração/Pendência.

O objetivo é efetuar a regularização para acesso aos Relatórios. Caso não seja regularizado o erro, o cliente não conseguirá acessar nenhum relatório, até que faça a devida correção.

Os demais menus não dependem desta correção para efetuar o acesso.

Como efetuar a regularização?

Analisar a pendência e regularizá-la:

- 1 - Clicar sobre a linha da pendência.
- 2 - Clicar no botão  para que a Calculadora altere a situação da pendência:

DE: Aberta

PARA : Resolvida

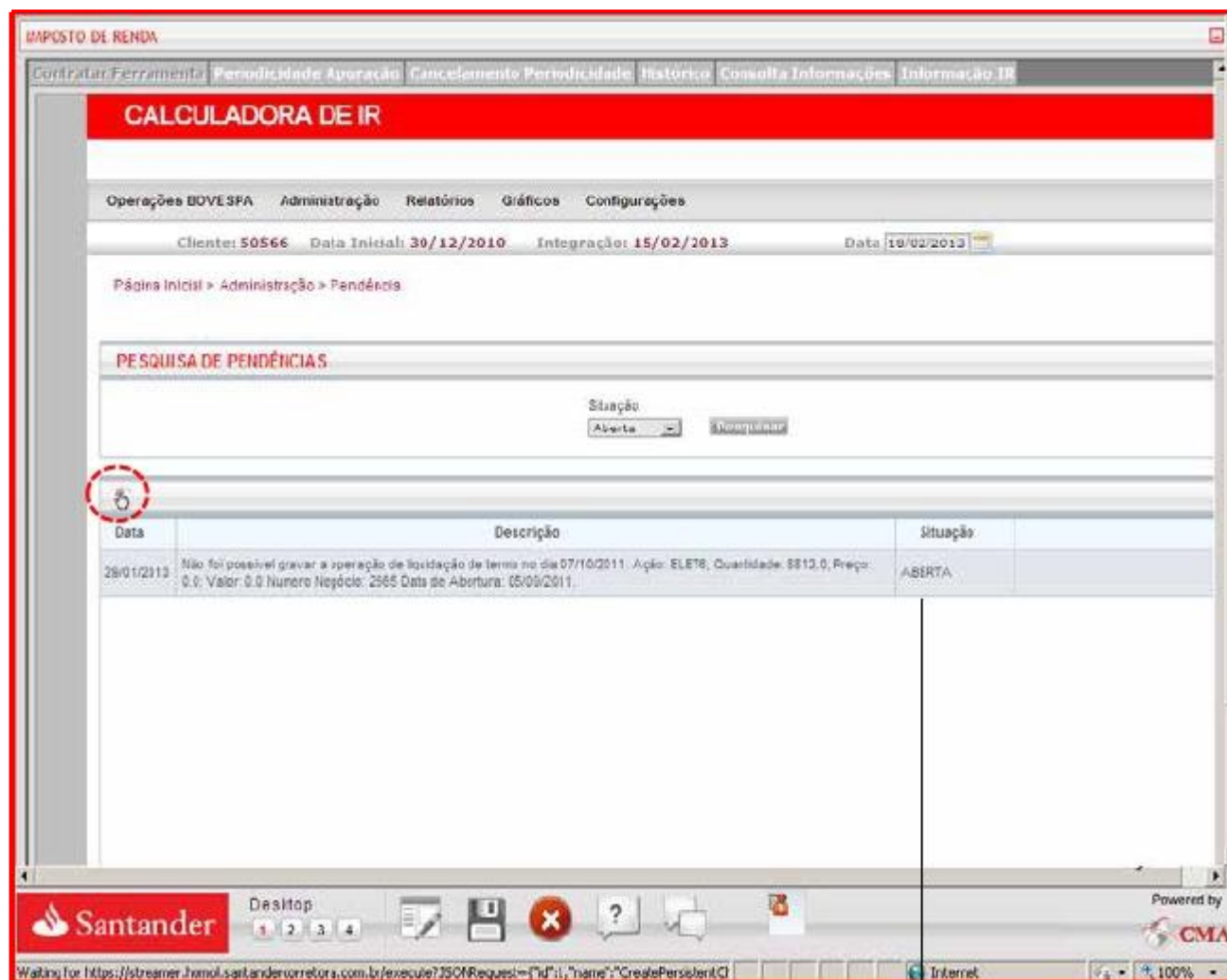

Passo 4

CONSULTA DOS DADOS INTEGRADOS

CHECAGEM DOS SALDOS INTEGRADOS

Este Relatório deve ser utilizado para verificação dos Saldos Integrados.

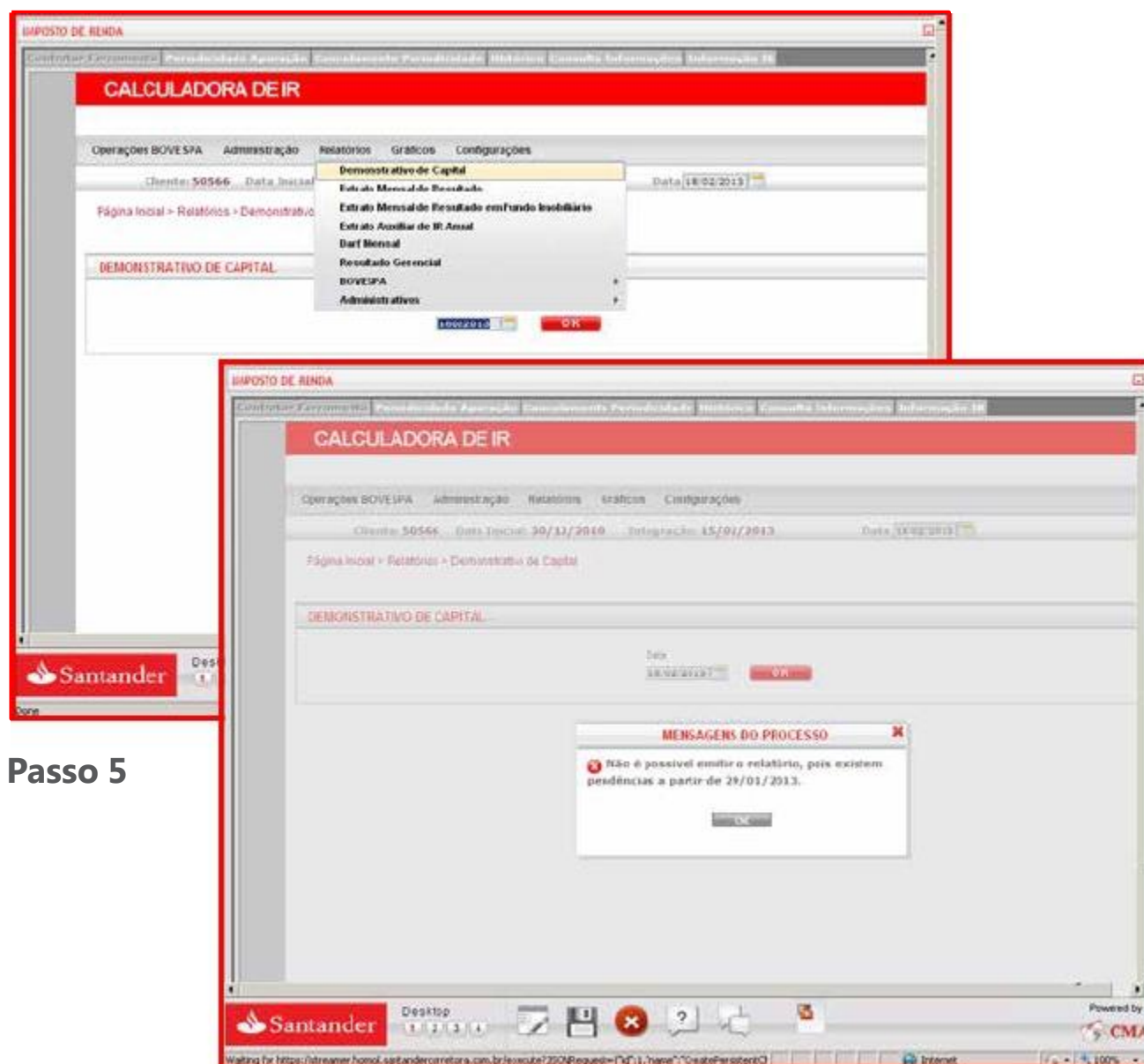

Passo 5

ATENÇÃO!

Se não for efetuada a regularização da pendência apontada pela Calculadora, não será possível consultar nenhum Relatório até que seja efetuada a regularização.

GRUPO 1 RELATÓRIOS DE ACOMPANHAMENTO	GRUPO 2 – BOVESPA RELATÓRIOS GERENCIAIS	GRUPO 3 – ADMINISTRATIVOS RELATÓRIOS OPERACIONAIS
<ol style="list-style-type: none"> Demonstrativo de Capital Extrato Mensal de Resultados Extrato Mensal em Fundo Imobiliário Extrato Auxiliar do IR Anual DARF Mensal Resultado Gerencial 	<ol style="list-style-type: none"> Notas de Corretagem no Mês Operações no Mês Custo por Ação no Ano Proventos Recebidos no Ano (por Ação) Proventos Recebidos no Ano (por Mês) IPO Adquirido no Ano Comparação de Custódia 	<ol style="list-style-type: none"> Despesas Operacionais IR Retidona na Fonte Auditoria de Lançamentos

Ao clicar no Menu Relatórios, a Calculadora de IR apresentará relatórios para acompanhamento das informações do Imposto de Renda.

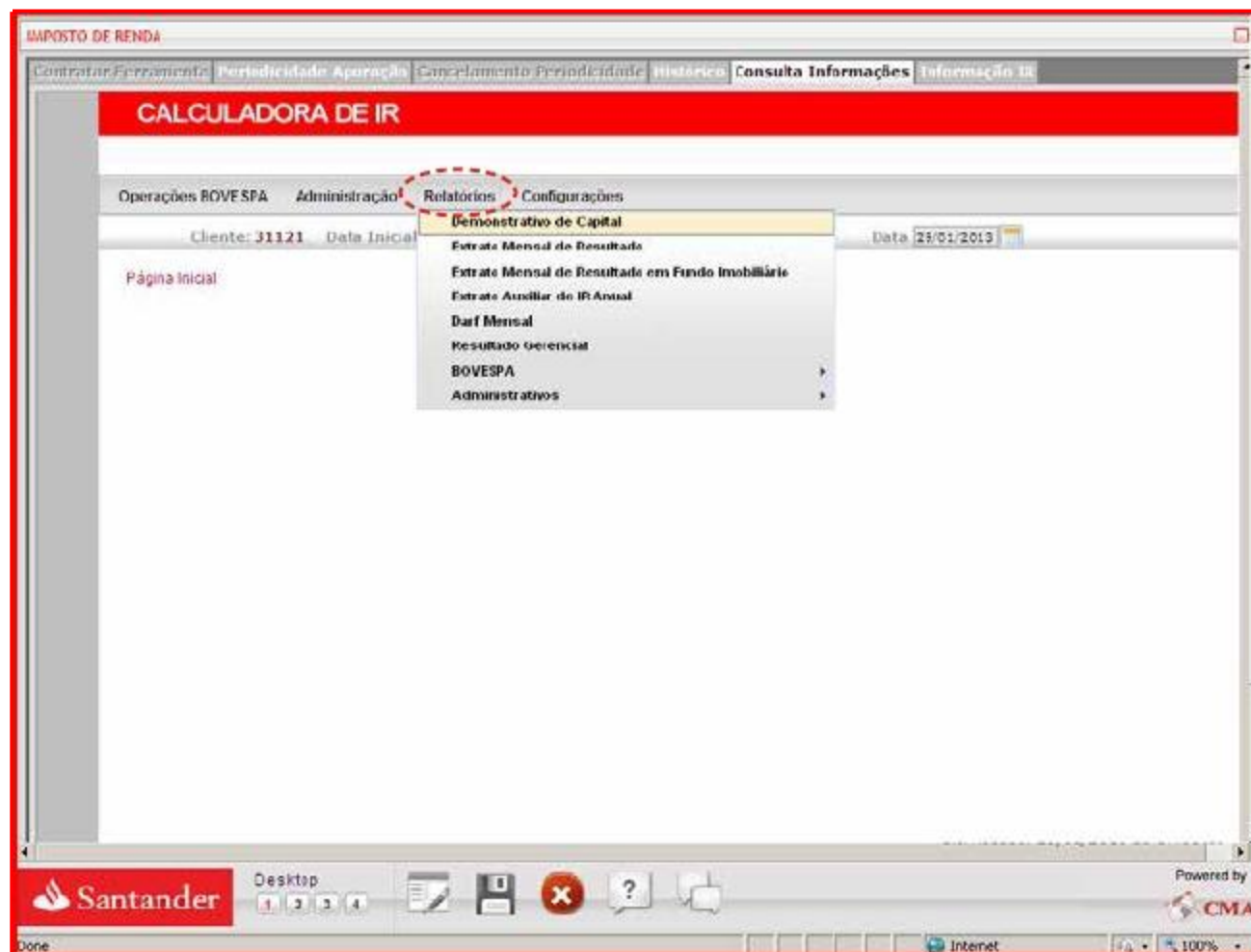

DEMONSTRATIVO DE CAPITAL

Este Relatório apresenta a posição patrimonial existente na carteira do cliente em uma determinada data, demonstrando uma lista ordenada pelo código da ação, com a quantidade, o preço e o valor de custo de cada ação. Além do custo, informa também o resultado acumulado no mês até o dia do Relatório.

IMPORTANTE!

Para bater as posições com o Extrato da CBL:

- Mercado à vista: D-3 em relação à data do Extrato.
- Mercado Opção e Termo: D-1 em relação à data do Extrato.

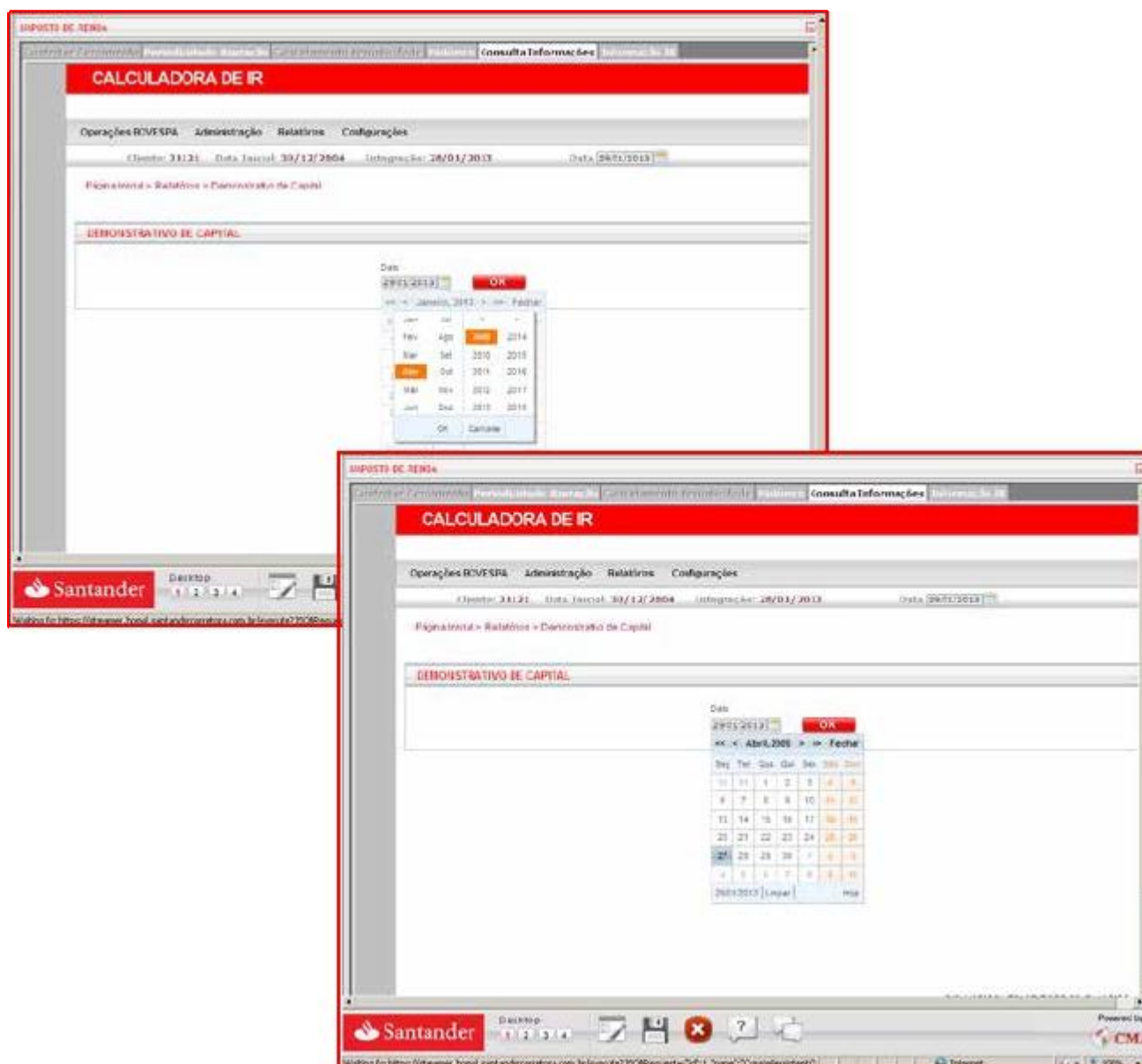

DEMONSTRATIVO DE CAPITAL

O resultado é apresentado em três colunas: Day-Trade, Normal e Outros. Na coluna Outros, aparecerão os proventos ocorridos no mês até a data e os ajustes positivos e negativos lançados. Os preços de cotação da BOVESPA serão visualizados na coluna de Mercado.

Santander

Demonstrativo de Capital

10/04/2013

Investidor:

Cód. Bovespa:

Data Última Cotação: 08/11/2012

Ações

Mercado: Vista

Posição Comprada

Ação	Nome da Ação	Quantidade	Custo			Resultado no mês			Mercado			Variação			Provisão	
			Preço	Valor	%	Day-trade	Normal	Outros*	Preço	Valor	%	Hoje	Ontem	%	Valorização	Desvalorização
BTOW3	BTOW VAREJO	1.600	6,48	10.368,70	3,05				10,54**	16.864,00	4,39	3.295,30	3.295,30	24,31		
CSNA3	SID NACIONAL	400	16,57	6.629,97	1,50				11,11**	4.444,00	1,16	(2.185,97)	(2.185,97)	(32,97)		
GFSA3	GAFISA	9.000	4,94	44.458,07	10,03				3,76**	33.940,00	8,81	(10.618,07)	(10.618,07)	(23,86)		
MILK11	LAEP	5.940	4,04	23.979,85	5,41				0,45**	2.673,00	0,70	(21.306,86)	(21.306,86)	(88,85)		
OGXP3	OGX PETROLEO	10.000	1,66	16.645,40	3,75				4,77**	47.700,00	12,42	31.054,60	31.054,60	186,5		
Total		26.940		105.275,09		0,00	0,00	0,09		105.521,00		242,00	242,00		0,00	0,00

Posição Vendida

Ação	Nome da Ação	Quantidade	Custo			Resultado no mês			Mercado			Variação			Provisão	
			Preço	Valor	%	Day-trade	Normal	Outros*	Preço	Valor	%	Hoje	Ontem	%	Valorização	Desvalorização
MGLU3	MAGAZ LUIZA	(365)	16,56	(6.034,84)	2,83				11,40**	(4.369,00)	2,18	1.665,84	1.665,84	(31,15)		
PETR4	PETROBRAS	(1.044)	21,02	(22.079,99)	10,50				20,61**	(21.516,84)	10,69	1.363,15	1.363,15	(5,96)		
SANB11	SANTANDER BR	(2.255)	16,04	(37.529,41)	17,23				13,93**	(31.412,15)	15,61	8.117,26	8.117,26	(16,30)		
TELP4	TELEMAR	(1.000)	20,05	(20.050,12)	9,20				20,36**	(20.360,00)	10,11	(309,88)	(309,88)	1,55		
Total		(4.684)		(86.834,16)		0,00	0,00	0,09		(77.677,99)		9.155,17	9.155,17		0,00	0,00
Total do Mercado						0,00	0,00	0,09								
Total de Ações						0,00	0,00	0,09								

Fundos Imobiliários

Mercado: Vista

IMPORTANTE!

Este relatório deve ser usado no final de cada mês para checar as quantidades das ações com o extrato da CBLC.

Para saber o dia da cotação que o sistema usou, veja no cabeçalho do relatório o campo Data da Cotação. O último campo refere-se à variação da ação em relação ao preço de custo e o preço atual.

EXTRATO MENSAL DE RESULTADOS

RENDA VARIÁVEL

O cliente poderá visualizar os resultados mensais, como lucro e prejuízo, discriminados por mercado e separados em resultados comuns e Day-Trade.

Neste relatório também é possível acompanhar a evolução e a compensação do Prejuízo.

Extrato Mensal de Resultados - Renda Variável

Ano: 2013

Pág: 1
Investidor:
Cód. Bovespa:

Discriminação	Janeiro		Fevereiro		Março		Abril	
	Comuns	Day Trade	Comuns	Day Trade	Comuns	Day Trade	Comuns	Day Trade
Valor imposto Devido Fundo Imob.					2,43		499,93	
Alemayões do Mercado à vista					25.450,00			
Lucro Isento do Mercado à vista								
Tipo de Mercado / Ativo	01-Mercado à vista - ações				1.276,77			
	02-Mercado à vista - euro							
	03-Merc. à vista - ativo financeiro, fora da bolsa, eum							
	04-Merc. de opções - ações							
	05-Merc. de opções - euro							
	06-Merc. de opções - fora da bolsa							
	07-Mercado de opções - outros							
	08-Mercado futuro - dólar dos EUA							
	09-Mercado futuro - índices							
	10-Mercado futuro - juros							
	11-Mercado futuro - outros							
	12-Mercado a termo - ações / euro							
	13-Mercado a termo - outros							
	14-RESULTADO LÍQUIDO NO MÊS				1.276,77			
15-Resultado negativo até o mês anterior	8.153,21		8.153,21		8.153,21		6.876,44	
16-BASE DE CÁLCULO DE IMPOSTO								
17-Prejuízo a compensar	8.153,21		8.153,21		6.876,44		6.876,44	
18-Alíquota do imposto	15%	20%	15%	20%	15%	20%	15%	20%
19-IMPOSTO DEVIDO								
IR Fonte de meses anteriores							1,27	
20-Fonte do mês					1,27		1,66	
Consolidação do Mês	21-Total de Imposto Devido							
	01-IR fonte de Day Trade do mês							
	02-IR fonte de Day Trade de meses anteriores							
	03-IR fonte de Day Trade a compensar							
	04-IR na fonte (Leinº 11.033/2004)							
	05-Imposto a pagar							
	06-Imposto pago							

ATENÇÃO: Este relatório apresenta os resultados calculados conforme os dados informados. Antes de pagar o imposto, confira sempre os valores inseridos no sistema e o saldo de ações de último dia de cada mês com o extrato de custódia da CBLI. De acordo com o nosso contrato, nos isentamos por qualquer erro de digitação ou omissão de informação que afete os resultados apresentados.

Emitido em 18/06/2013 04:44

www.santandercometora.com.br

Versão 06.01.02.14

EXTRATO MENSAL DE RESULTADO EM FUNDO IMOBILIÁRIO

		Extrato Mensal de Resultado em Fundo Imobiliário				Ano: 2013	Pág: 1	
							Investidor:	
							Cód. Bovespa:	
Mês	Janeiro	Fevereiro	Março	Abril	Maio	Junho		
Resultado líquido do mês			12,18	2.498,17	70,66			
Resultado negativo até o mês anterior								
Base de cálculo do imposto			12,18	2.498,17	70,66			
Prejuízo a compensar								
Alíquota do imposto	20%	20%	20%	20%	20%	20%		
Imposto devido			2,43	499,63	14,13			
Imposto pago								
Mês	Julho	Agosto	Setembro	Outubro	Novembro	Dezembro		
Resultado líquido do mês								
Resultado negativo até o mês anterior								
Base de cálculo do imposto								
Prejuízo a compensar								
Alíquota do imposto	20%	20%	20%	20%	20%	20%		
Imposto devido								
Imposto pago								

A Calculadora apresentará neste Relatório os resultados mensais das vendas de Fundos Imobiliários, como **Lucro e Prejuízo**.

EXTRATO AUXILIAR DE IR ANUAL

A Calculadora apresentará neste Relatório informações para serem transcritas na declaração de IRRF.



Pág: 1

Investidor:

Cód. Bovespa:

Extrato Auxiliar para Declaração de Imposto de Renda

Ano-calendário de 2013 Exercício de 2014

Renda variável - Operações Comuns e Day-trade

O que informar nesse quadro?

Este demonstrativo deve ser preenchido pelo investidor Pessoa Física que durante o ano-calendário de 2013 efetuou alienações de ações no mercado a vista, opções, termo ou futuro. Utilize o relatório "Extrato Mensal de Resultados" para preencher este quadro no Programa da Receita Federal.

Renda Variável - Operações Fundos Investimento Imobiliário

O que informar nesse quadro?

Devem ser informados os ganhos líquidos ou as perdas apuradas nas operações realizadas em cada mês. Utilize o relatório "Extrato Mensal de Resultado em Fundo Imobiliário" para preencher esse quadro no programa

Rendimentos isentos e não tributáveis

O que informar neste quadro?

Informar os dividendos recebidos no campo 5 e o lucro isento obtido no ano no campo "Outros (especifique)"

Campo 05-Lucros e Dividendos: Informar o total de dividendos recebidos

CNPJ	Beneficiário	Fonte Pagadora	Valor
17.155.730/0001-84	Titular	CEMIG	1.876,48
	Titular	FII BC FFI	1.499,86
	Titular	FII CEO CYRE	800,00
	Titular	FII EXCELLEN	1,94
	Titular	FII GALERIA	875,00
	Titular	FII HOTEL MX	2.183,84
	Titular	FII MAX REND	1.237,80
	Titular	FII W PLAZA	920,88
Total:			8.905,60

Ganhos líquidos em ações negociadas à vista em bolsas de valores ou com ouro, ativo financeiro, cujo valor de alienação, mensalmente, seja igual ou inferior a R\$ 20.000,00.

Campo "Outros" do formulário: "Ganho líquido no mercado a vista de ações, nas vendas até R\$ 20.000,00" 0,00

EXTRATO AUXILIAR DE IR ANUAL

Para validar as informações dos quadros de Bens e Direitos e Ônus e Dívidas, conferir as quantidades apresentadas pelo sistema com o extrato da CBLC do mês de dezembro. Considere que as operações dos 3 últimos dias do ano não estão computados na CBLC.

Rendimentos sujeitos à tributação exclusiva / Definitiva

O que informar nesse quadro?

Nesse quadro deverão ser conferidos e informados os valores recebidos no ano de 2013 e que tenham sido tributados na fonte. O valor do campo 5 abaixo deverá ser conferido com o valor que aparecerá na tela do Programa de IR. Não deixe de informar os DARFs pagos em cada mês. Para conferência dos valores, utilize também o Extrato Mensal de Resultados.

Campo 05-Ganhos líquidos em Renda variável:

((Lucros - Prejuízos) + Prej. a comp dezembro(corrente)) - ((Imposto pago(principal) + Imposto retido + Lucro isento + Prej. a comp dezembro(anterior))

R\$ 0,00

Lucro	R\$3.857,79
Prejuízo	R\$-0,00
Prej. a compensar dezembro (corrente)	R\$0,00
Imposto pago (principal)	R\$0,00
Imposto retido	R\$2,83
Lucro isento	R\$0,00
Prej. a compensar dezembro (anterior)	R\$8.153,21

Campo 07-Outros: Verifique a relação abaixo e use o quadro resumido no final para especificar os valores no botão do programa de IR.

Código	Especificação	Data	Valor Bruto	IRRF	Valor Líquido
--------	---------------	------	-------------	------	---------------

Quadro resumido para lançamento no programa de IR

Especificação	Valor Líquido
JCP CEMIG	683,86
Total:	683,86

ATENÇÃO: Este relatório demonstra os valores que devem ser informados em cada quadro da declaração anual de IR. Os valores apresentados são resultados consequentes dos dados que foram inseridos no sistema. O relatório não substitui a documentação legal. Guarde todos os documentos originais pelo prazo estipulado por lei.

Este relatório foi emitido antes do fim do Ano-calendário, as informações nele contidas são parciais.

DARF MENSAL

Nesta tela será possível acessar o DARF de cada mês. Basta escolher o ano para a Calculadora apresentar os meses em que há IR a pagar.

Ao escolher o mês, a Calculadora de IR apresenta um formulário para o investidor preencher com os seus dados pessoais.

Repare que o próprio sistema calcula a multa e juros no caso de o DARF estar vencido.

O prazo do recolhimento do imposto de renda apurado no mês é até o último dia útil do mês seguinte.

O investidor deve respeitar esse prazo para não incorrer em juros e multas.

RECOLHIMENTO:

- Estão sujeitos à retenção de 0,005% sobre as vendas realizadas no mês.
- Fica dispensada a retenção do imposto de valor igual ou inferior a R\$ 1,00 no mês. (art 52 E § 4º, art. 52, IN 1.022/10).

Ferramenta

Periodicidade Apuração

Cancelamento Periodicidade

Histórico

Consulta Informações

Informação IR

CALCULADORA DE IR

Operações BOVESPA

Administração

Relatórios

Configurações

Cliente: 31121 Data Inicial: 30/12/2004 Integração: 28/01/2013 Data: 29/01/2013

Página Inicial > Relatórios > Darf mensal

DARF MENSAL

Ano

2009

Pesquisar

Imprimir

	IR a Pagar	Vencimento	Pagamento	Valor Pago	Falta Pagar	IR no(s) mês(es)	
ABRIL/2009	1.057,36	29/05/2009		0,00	1.057,36	04/2009-1.057,36	
MAIO/2009	1.970,67	30/06/2009		0,00	1.970,67	05/2009-1.970,67	
JUNHO/2009	4.064,20	31/07/2009		0,00	4.064,20	06/2009-4.064,20	
AGOSTO/2009	3.369,43	30/09/2009		0,00	3.369,43	08/2009-3.369,43	

DARF MENSAL

Nesta tela deverão ser preenchidos os campos complementares (*) para que seja emitido o respectivo DARF.

Informar se houver o valor já recolhido em outro DARF.

Clicar no combo para que seja gerado o DARF.

ar Ferramenta Periodicidade Apuração Cancelamento Periodicidade Histórico Consulta Informações Informação IR

CALCULADORA DE IR

Operações BOVESPA Administração Relatórios Configurações

Cliente: 31121 Data Inicial: 30/12/2004 Integração: 28/01/2013 Data: 29/01/2013

Página Inicial > Relatórios > Darf mensal

DADOS COMPLEMENTARES - DARF DO MÊS 4/2009

Nome: Teste Homologação (*)

Tel.(99)9999-9999 (*)

Tipo de pessoa: Pessoa Física (*)

CPF ou CNPJ: 13536287875 (*)

Data de Pagamento: 31/01/2013 (*)

Valor já recolhido em outro DARF (*)

Mês: Abril

Valor a Pagar: 1057,36

Eu conferi os movimentos e os saldos do mês 4/2009 ☐

Existem posições divergentes no período de 4/2009.
Para saber quais são as divergências encontradas CLIQUE AQUI.
Estou ciente das divergências e concordo com os ☐

Caso sejam apresentadas posições divergentes, a Calculadora identificará e apresentará nesta tela.

DARF MENSAL

DARF A PAGAR NO MÊS
(BOVESPA)

O próprio sistema calcula a multa e juros no caso de o DARF estar vencido.

O prazo do recolhimento do imposto de renda apurado no mês é **até o último dia útil do mês seguinte**.

O investidor deve respeitar esse prazo para não incorrer em juros e multas.

 MINISTÉRIO DA FAZENDA SECRETARIA DA RECEITA FEDERAL DO BRASIL Documento de Arrecadação de Receitas Federais DARF	02 PERÍODO DE APURAÇÃO	30/09/2007
	03 NÚMERO DO CPF OU CNPJ	123.456.789-00
	04 CÓDIGO DA RECEITA	6015
	05 NÚMERO DE REFERÊNCIA	
	06 DATA DE VENCIMENTO	31/10/2007
	07 VALOR DO PRINCIPAL	3.840,65
01 NOME / TELEFONE Anônimo a Silva	08 VALOR DA MULTA	735,10
IR sobre ganho com ações no(s) mês(es) 09/2007-3.840,65	09 VALOR DOS JUROS E / OU ENCARGOS DL - 1.025/69	70,66
DARF válido para pagamento até 28/12/2007 Domicílio tributário do contribuinte: Rio de Janeiro	10 VALOR TOTAL	4.646,41
NÃO RECEBER COM RASURAS	11 AUTENTICAÇÃO BANCÁRIA (Somente nas 1ª e 2ª vias)	

O Banco Santander é um agente arrecadador credenciado junto a Receita Federal para receber esse tipo de pagamento. O pagamento pode ser feito tanto pelos canais eletrônicos (Internet Banking, Central de Atendimento Santander e Autoatendimento) como pelo Caixa (Agências). Clientes que efetuarem o pagamento pelos canais eletrônicos terão o benefício da disponibilização do comprovante de pagamento por dez anos.

RESULTADO GERENCIAL

											Pág: 1		
Resultado Gerencial											Investidor:		
Junho/2013											Cód. Bovespa:		
Ação	Nome da Ação	Saldo do mês anterior		Operações no mês				Saldo do mês			Despesas Termo	Proventos Recebidos	Resultado
		Quantidade	Valor	Qt Compra	Vr Compra	Qt Venda	Vr Venda	Quantidade	Cotação	Valor			
(A)	(B)	(C)	(D)	(E)	(F)	(G)	(H)	(I)=(C)+(E)-(G)	(J)	(K)=(I)x(J)	(L)	(M)	(N)=(K)-(D)+(H)-(F)-(L)+(M)
Mercado : Vista													
BCFF11B FII BC FFII CI		300	32.670,00	0	0,00	0	0,00	300	104,80	31.440,00	0,00	209,10	(1.020,90)
CEOC11 FII CEO CCP CI		400	39.740,00	0	0,00	0	0,00	400	94,50	37.800,00	0,00	300,00	(1.640,00)
EDGA11BFII GALERIA CI		300	27.507,00	0	0,00	0	0,00	300	85,90	25.770,00	0,00	0,00	(1.737,00)
GFSA3 GAFISA ON		7.000	26.670,00	0	0,00	0	0,00	7.000	3,58	25.060,00	0,00	0,00	(1.610,00)
HTMX11BFII HOTEL MX CI		150	43.237,50	0	0,00	0	0,00	150	270,00	40.500,00	0,00	744,59	(1.992,91)
MILK11 LAEP DR3		5.000	2.000,00	0	0,00	0	0,00	5.000	0,42	2.100,00	0,00	0,00	100,00
MXRF11 FII MAXI REN CI		500	51.500,00	0	0,00	0	0,00	500	92,89	46.445,00	0,00	400,00	(4.655,00)
OGXP3 OGX PETROLEO ON		10.000	13.800,00	0	0,00	0	0,00	10.000	1,05	10.500,00	0,00	0,00	(3.300,00)
Totais		23.650	237.124,50	0	0,00	0	0,00	23.650		219.615,00	0,00	1.653,69	(15.855,81)
												Resultado da Carteira	(15.855,81)
												Taxas Administrativas	(0,00)
												IR pago no mês	(0,00)
												Multas e Juros	(0,00)
												Resultado Final	(15.855,81)

Tem por objetivo apresentar o resultado mensal da carteira de ações, considerando as saídas e entradas de número no mês, ou seja, o que realmente

foi liquidado dentro do mês, levando em conta também a valorização ou a desvalorização das ações em relação à cotação do final do mês anterior.

BOVESPA

Ao clicar na opção de Relatório BOVESPA, a Calculadora de IR irá apresentar os Relatórios Gerenciais do IR.

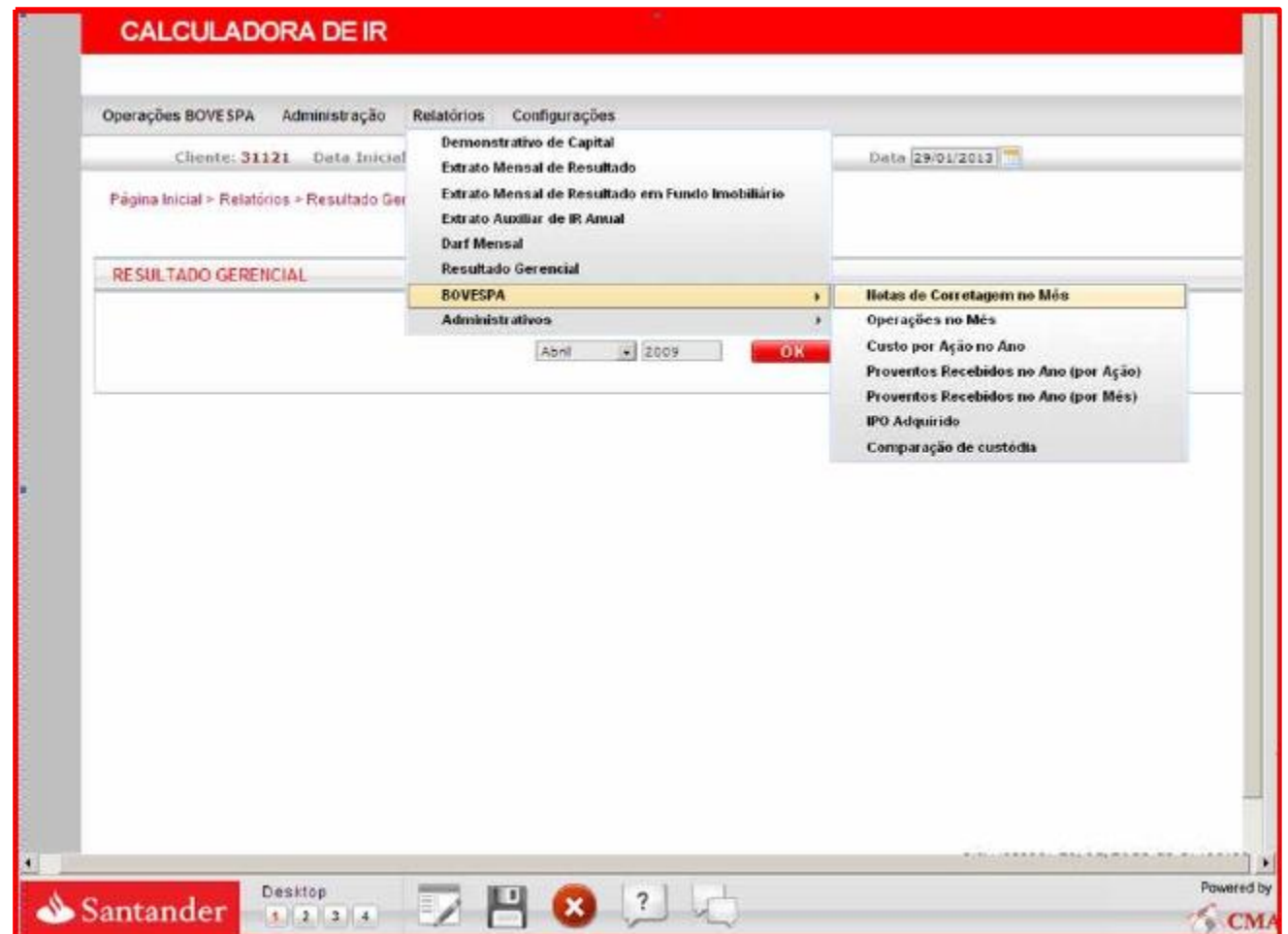

BOVESPA

NOTA DE CORRETAGEM

As Notas de Corretagem inseridas na Calculadora de IR poderão ser impressas para conferência dos valores informados e para serem guardadas em arquivo ou em papel, conforme desejar o usuário.

Há duas opções para a impressão das Notas:

- 1- Consulta de Notas, que imprime cada Nota individualmente.
- 2 - Relatório de Notas do mês, que imprime todas as Notas do mês referido.

								Pág: 1
Notas de Corretagem no Mês Junho/2011								Investidor: Cód. Bovespa:
Data do Pregão: 01/05/2011		Nº Nota: 692		Corretora: SANTANDER BRASIL S.A. Dt Liquidação: 06/06/2011				
C/V	Mercado	Código Ação	Nome Ação	Lote	Quantidade	Preço Lote	Valor	Dt. Liq. Termo
V	VIS	FFTL4	FOSFERTIL PN	1	1.000	17,7700	17.770,00 C	
IRRF Normal		0,00	Tx Liquidação CBLC	1,05 D	Corretagem	34,22 D	Iss	1,71
IRRF Day-Trade		0,00	Tx Negociação/Outras	5,05 D	Tx Registro	0,00 D	Valor Líquido	17.729,66 C
Data do Pregão: 07/05/2011		Nº Nota: 5361		Corretora: SANTANDER BRASIL S.A. Dt Liquidação: 10/06/2011				
C/V	Mercado	Código Ação	Nome Ação	Lote	Quantidade	Preço Lote	Valor	Dt. Liq. Termo
V	VIS	MGLU3	MAGAZ LUIZA ON	1	85	16,6000	1.411,00 C	
V	VIS	MGLU3	MAGAZ LUIZA ON	1	300	16,6100	4.983,00 C	
IRRF Normal		0,00	Tx Liquidação CBLC	0,38 D	Corretagem	17,16 D	Iss	0,85
IRRF Day-Trade		0,00	Tx Negociação/Outras	1,82 D	Tx Registro	0,00 D	Valor Líquido	6.374,64 C
Data do Pregão: 17/05/2011		Nº Nota: 14090		Corretora: SANTANDER BRASIL S.A. Dt Liquidação: 22/06/2011				
C/V	Mercado	Código Ação	Nome Ação	Lote	Quantidade	Preço Lote	Valor	Dt. Liq. Termo
C	VIS	CSNA3	SID NACIONAL ON	1	100	19,1100	1.911,00 D	
C	VIS	CSNA3	SID NACIONAL ON	1	200	19,1100	3.822,00 D	
C	VIS	CSNA3	SID NACIONAL ON	1	100	19,1100	1.911,00 D	
C	VIS	CSNA3	SID NACIONAL ON	1	100	19,1100	1.911,00 D	
IRRF Normal		0,00	Tx Liquidação CBLC	0,57 D	Corretagem	21,90 D	Iss	1,09
IRRF Day-Trade		0,00	Tx Negociação/Outras	2,72 D	Tx Registro	0,00 D	Valor Líquido	9.580,19 D

BOVESPA

OPERAÇÕES NO MÊS



Pág: 1

Operações no Mês

de 01/09/2012 até 30/09/2012

Investidor:
Cód. Bovespa:

Ações

Mercado: Vista

Data	Movimento	Operações		Preço	Custo		Baixa	Saldo		Day-trade	Resultado no mês	
		Quantidade	Preço		Valor	Abertura		Quantidade	Preço		Normal	Outros*
BTOW3 B2W VAREJO												
31/08/12	Saldo Anterior							1.500	8,48	12.720,00		
14/09/12	Venda	2.000	9,34	18.680,00	9,32	18.640,00	18.667,12	1.500	8,48	12.720,00	1.680,87	
Total da Ação										0,00	1.680,87	0,00
Total do Mercado										0,00	1.680,87	0,00
Total de Ações										0,00	1.680,87	0,00

Fundos Imobiliários

Mercado: Vista

Data	Movimento	Operações		Preço	Custo		Baixa	Saldo		Day-trade	Resultado no mês	
		Quantidade	Preço		Valor	Abertura		Quantidade	Preço		Normal	Outros*
FEXC11B FII EXCELLEN												
31/08/12	Saldo Anterior							0	0,00	0,00		
09/09/12	Copeja	9	130,00	1.170,00	130,78	1.176,87	1.176,87	9	130,78	1.176,87		
12/09/12	Venda	5	134,05	670,25	133,15	665,75	130,78	8	130,78	1.046,24	2,39	
17/09/12	REXIMENTO			14,15				8	130,78	1.046,24		14,15
24/09/12	Venda	10	136,50	1.365,00	136,19	1.361,78	272,36	1.046,11			43,31	
24/09/12	Venda	370	136,50	50.505,00	136,19	50.388,01						
24/09/12	Venda	87	136,50	11.875,50	136,19	11.858,01						
24/09/12	Venda	10	136,50	1.365,00	136,19	1.361,78		14705	136,19	199.235,48		
25/09/12	Venda	30	136,50	4.095,00	136,17	4.085,19						
25/09/12	Venda	73	136,50	9.964,50	136,17	9.940,81						
25/09/12	Venda	28	136,50	3.822,00	136,17	3.812,84						
25/09/12	Venda	70	136,50	9.555,00	136,17	9.532,10						
25/09/12	Venda	150	136,50	20.475,00	136,17	20.425,89						
25/09/12	Venda	30	136,50	4.095,00	136,17	4.085,19						
25/09/12	Venda	73	136,50	9.964,50	136,17	9.940,81						
25/09/12	Venda	25	136,50	3.412,50	136,17	3.412,84		3951	136,19	536.894,72		
Total da Ação										0,00	45,70	14,15
Total do Mercado										0,00	45,70	14,15
Total de Fundos Imobiliários										0,00	45,70	14,15

O relatório de operações do mês, como o nome diz, relaciona por ação, até a data do relatório, todos os movimentos efetivados no mês.

A primeira linha de cada ação refere-se ao saldo inicial do mês, e a última linha refere-se ao saldo final até a data do relatório.

Os valores que aparecem neste mapa são diferentes dos valores das operações inseridas, pois já estão rateados proporcionalmente com as despesas operacionais informadas nas Notas de Corretagem.

Além de mostrar as operações efetivadas no mês de cada ação, o relatório apre-

senta o resultado apurado nas operações de venda.

A coluna "Baixa" é o valor de custo referente à venda realizada.

As colunas Day-Trade, Normal e Outros mostram os resultados de acordo com a classificação da operação.

BOVESPA

CUSTO POR AÇÃO NO ANO



Custo por Ação no Ano

de 01/01/2012 até 31/12/2012

Pág: 1

Investidor:

Cód. Bovespa:

Ações

Mercado: Vista

Data	Movimento	Operações			Custo				Saldo			Resultado no mês		
		Quantidade	Preço	Valor	Preço	Valor	Abertura	Baixa	Quantidade	Preço	Valor	Day-trade	Normal	Outros*
GFSA3	GAFISA													
29/12/11	Saldo Anterior								2.000	5,23	10.483,11			
09/03/12	Compra	1.000	5,28	5.280,00	5,29	5.291,78	5.291,78		3.000	5,25	15.754,89			
20/03/12	Compra	400	5,04	2.016,00	5,05	2.019,99	2.019,99							
20/03/12	Compra	200	5,04	1.008,00	5,05	1.010,00	1.010,00							
20/03/12	Compra	1.400	5,04	7.056,00	5,05	7.070,00	7.070,00							
20/03/12	Compra	400	5,04	2.016,00	5,05	2.019,99	2.019,99							
20/03/12	Compra	200	5,04	1.008,00	5,05	1.010,00	1.010,00							
20/03/12	Compra	1.400	5,04	7.056,00	5,05	7.070,00	7.070,00		7.000	5,14	35.954,87			
04/04/12	Compra	2.000	4,24	8.480,00	4,25	8.503,20	8.503,20		9.000	4,04	44.458,07			
Total da Ação											0,00	0,00	0,00	
Total do Mercado											0,00	0,00	0,00	
Total de Ações											0,00	0,00	0,00	

O relatório de Custo por Ação tem o objetivo apresentar as operações efetivadas no ano e explicar os custos de cada ação.

Pode ser usado para conferir:

- Lançamentos
- Eventos
- Cálculos do sistema

BOVESPA**PROVENTOS RECEBIDOS
NO ANO POR AÇÃO**

O Relatório demonstra os proventos incluídos no ano para cada ação.

É usado para conferir os proventos ocorridos no ano que foram informados manualmente.

 Proventos Recebidos no Ano 2013 (Por Ação)							Pág: 1
							Investidor:
							Cód Bovespa:
Dividendo							
Ação	Empresa	CNPJ	Data	Valor Bruto	Ir Retido	Valor Líquido	
SANB11	SANTANDER BR	90.400.888/0001-42	26/02/2013	35,30	0,00	35,30	
SANB11	SANTANDER BR	90.400.888/0001-42	26/02/2013	25,22	0,00	25,22	
SANB11	SANTANDER BR	90.400.888/0001-42	26/02/2013	15,13	0,00	15,13	
				75,65	0,00	75,65	
Total de Dividendo				75,65	0,00	75,65	
Juros Sobre Capital Próprio							
Ação	Empresa	CNPJ	Data	Valor Bruto	Ir Retido	Valor Líquido	
SANB11	SANTANDER BR	90.400.888/0001-42	26/02/2013	45,39	6,80	38,59	
				45,39	6,80	38,59	
Total de Juros Sobre Capital				45,39	6,80	38,59	
Total				121,04	6,80	114,24	

BOVESPAPROVENTOS RECEBIDOS
NO ANO POR MÊS



Pág: 1

Proventos Recebidos no Ano 2013 (por Mês)

Investidor:
Cód. Bovespa:

Fevereiro

Data	Ação	Empresa	Provento	Mercado	Fator	Quantidade	Valor Bruto	Ir Retido	Valor Líquido
26/02/2013	SANB11	SANTANDER BR	DIVIDENDO	VIS	0,0396116833		35,30	0,00	35,30
26/02/2013	SANB11	SANTANDER BR	DIVIDENDO	VIS	0,0396116833		15,13	0,00	15,13
26/02/2013	SANB11	SANTANDER BR	DIVIDENDO	VIS	0,0396116833		25,22	0,00	25,22
26/02/2013	SANB11	SANTANDER BR	JRS CAP PROPRIO	VIS	0,0448927998		45,39	6,80	38,59
Total do Mês							121,04	6,80	114,24
Total do Ano							121,04	6,80	114,24

O Relatório demonstra os proventos incluídos no ano, apresentando-os por mês de ocorrência.

Serve para conferir os proventos ocorridos no ano que foram informados manualmente.

BOVESPA

IPO ADQUIRIDO NO ANO

 IPO Adquirido no Ano de 2006 Pág: 1					
Investidor: Cód Bovespa:					
Data	Ação	Empresa	Corretora	Quantidade	Valor
22/11/2006	ECOD3	ECODIESEL	SANTANDER BRASIL S.A.	250	3.000,00
22/11/2006	ECOD3	ECODIESEL	SANTANDER BRASIL S.A.	181	3.000,00
29/06/2006	BBAS3	BRASIL	SANTANDER BRASIL S.A.	57	2.479,50
05/06/2006	DSUL3	DATASUL	SANTANDER BRASIL S.A.	111	1.998,00
28/04/2006	ABNB3	ABNOTE	SANTANDER BRASIL S.A.	172	2.924,00

Apresenta os lançamentos de ações onde o cliente tenha adquirido as ações, a fim de facilitar a conferência da quantidade e valores das ações.

COMPARAÇÃO DE CUSTÓDIA

Tem por objetivo auxiliar na identificação de possíveis divergências encontradas pela Calculadora de IR.



Santander

Comparação de custódia
03/2013

Pág: 1

Investidor:
Cód. Bovespa:

Possíveis causas de divergências

<ul style="list-style-type: none"> -Ações custodiadas fora da corretora SANTANDER -Pendências de ações não regularizadas -Ação não afetada pelos proventos relacionados -Lançamentos manuais indevidos -Se possuir liquidação a termo nos dois últimos dias úteis do mês 	<ul style="list-style-type: none"> -Sobras de subscrição -Descasamento nas liquidações a termo -IPO não integrado -IPO realizado nos 3 últimos dias do mês. -Recebimento de proventos nos 3 últimos dias do mês. 	<ul style="list-style-type: none"> -Operações à vista liquidadas em mais de 3 dias úteis. -Recibo de subscrição ainda não registrado na CBLC. - Contratos a termo com data de vencimento diferentes dos contratos integrados no sistema.
---	---	---

Divergências encontradas

Mercado: Vista

Ação	Data Abertura	Data Vencimento	Número Negócio Termo	Quantidade Calculadora	Custódia na	Diferença
BBAS3				(171)	0	(171)
BVMF3				(337)	0	(337)
DSUL3				(111)	0	(111)
MKRA11				(111)	0	(111)
SANB11				0	382	(382)
VAGR3				(250)	0	(250)
VLID3				(189)	0	(189)

ADMINISTRATIVOS

Ao clicar na opção Administrativos, a Calculadora de IR irá apresentar os Relatórios Operacionais para acompanhamento das informações do Imposto de Renda.

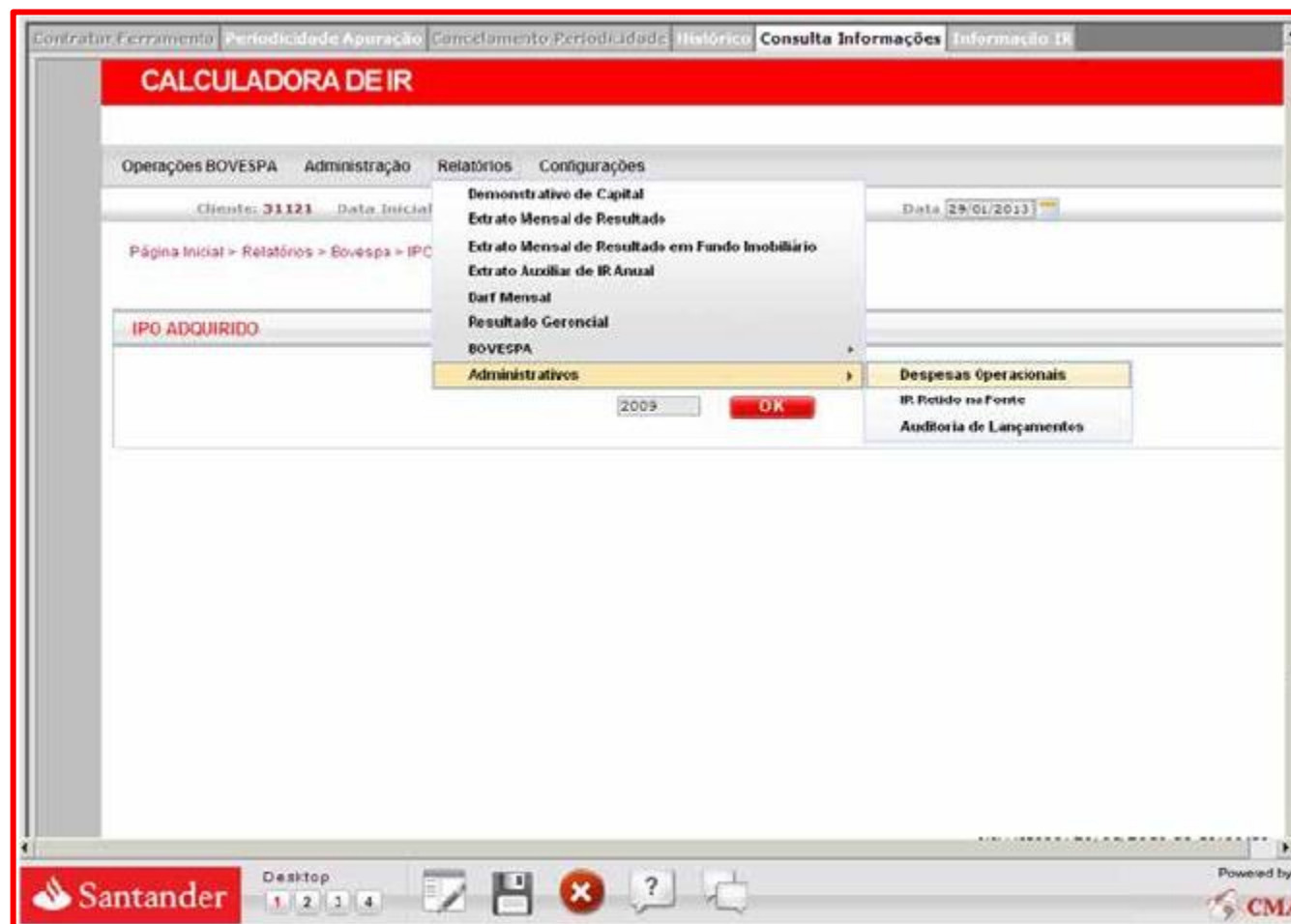

ADMINISTRATIVOS

DESPESAS OPERACIONAIS



Despesas Operacionais

de 01/05/2013 até 30/05/2013

Investidor:

Cód. Bovespa:

Corretora: SANTANDER BRASIL

Data			Despesas Negociação			Total de Despesas	Ir Retido		Total de Impostos
	CBLC	Corretagem		Opção Termo	ISS		Normal	Day-Trade	
13/05/2013	0,80	27,68	9,12	0,00	0,00	37,60	0,00	0,00	0,00
Total da Corretora:	0,80	27,68	9,12	0,00	0,00	37,60	0,00	0,00	0,00
Total:	0,80	27,68	9,12	0,00	0,00	37,60	0,00	0,00	0,00

Este Relatório informa as despesas e os impostos retidos pela corretora, totalizando os valores por período.

ADMINISTRATIVOS

IR RETIDO

Este Relatório informa as despesas e os impostos retidos pela Santander Corretora, totalizando os valores por período.

		IR Retido na Fonte		Pág: 1
de 01/03/2013 até 31/03/2013		Investidor:		
		Cód. Bovespa:		
Data	Origem	Ir Retido		Corretora
		Normal	Day-Trade	
07/03/2013	Nota de Corretagem Bovespa	1,27	0,00	SANTANDER BRASIL
Total:		1,27	0,00	

ADMINISTRATIVOS

AUDITORIA DE LANÇAMENTOS

Este relatório apresenta lançamentos, alterações e exclusões efetuadas pelo usuário em um determinado período.

Pode ser usado em caso de apoio para trilhar os lançamentos efetuados no período.

Auditoria de Lançamentos								Pag: 1	
de 01/05/2013 até 30/05/2013								Investidor:	
								Cód. Bovespa:	
Função	Data e Hora	Tipo	Forma	Data do Movimento	Descrição/Operação	Ação	Qtd. ou Fator De Val. ou Fator Para	Usuário	Máquina ou IP
Item da Nota de corretagem Nº: 9619	14/05/2013 01:00	Inclusão	Integrado	13/05/2013	Item da Nota(9619) Venda Vista	WPLZ11B	15		
							1.263,30		
Item da Nota de corretagem Nº: 9619	14/05/2013 01:00	Inclusão	Integrado	13/05/2013	Item da Nota(9619) Compra Vista	HTMX11B	1		
							245,00		
Item da Nota de corretagem Nº: 9619	14/05/2013 01:00	Inclusão	Integrado	13/05/2013	Item da Nota(9619) Compra Vista	HTMX11B	8		
							1.960,00		
Item da Nota de corretagem Nº: 9619	14/05/2013 01:00	Inclusão	Integrado	13/05/2013	Item da Nota(9619) Compra Vista	HTMX11B	10		
							2.450,00		
Item da Nota de corretagem Nº: 9619	14/05/2013 01:00	Inclusão	Integrado	13/05/2013	Item da Nota(9619) Compra Vista	HTMX11B	23		
							5.568,20		
Item da Nota de corretagem Nº: 9619	14/05/2013 01:00	Inclusão	Integrado	13/05/2013	Item da Nota(9619) Compra Vista	HTMX11B	8		
							1.957,60		

Após selecionar a data inicial e final do período a ser consultado, a Calculadora irá gerar o Relatório.

INFORMAÇÃO IR

IMPOSTO DE RENDA

Contratar Ferramenta
Periodicidade Apuração
Cancelamento Periodicidade
Histórico
Consulta Informações
Informação IR

Imposto de Renda sobre operações de Renda Variável

A partir de 1º janeiro de 2005, a alíquota de cobrança de Imposto de Renda sobre os ganhos líquidos auferidos em operações realizadas em Bolsas de valores, de mercadorias, de futuros e assemelhadas será reduzida de 20% para 15%. Essa nova tributação não se aplica aos ganhos líquidos auferidos nas operações de day trade, que permanecem sujeitos à alíquota de 20%.

Mercado	Alíquotas a partir de 01/01/2005	
Bovespa		Retenção na fonte*
A vista	15%	0,005%
A termo		
Opções		
Day Trade	20%	1%
BM&F		
Futuro Agrícola	15%	0,005%
Futuro Financeiro		
Opções		
Termo		

* Os percentuais retidos na Fonte estarão impressos na Nota de Corretagem e deverão ser utilizados pelos clientes no fechamento mensal, para efeito de compensação.

• **Limite Mínimo de Isenção de Imposto de Renda**

Estão isentos do imposto de renda os ganhos líquidos auferidos por pessoa física em operações no mercado a vista de ações, cujo valor de venda realizadas em cada mês seja igual ou inferior a R\$ 20.000,00, para o conjunto de ações, exceto às alíquotas de 0,005% e 1% retidas na fonte.

Desktop
1 2 3 4

EXTRATO MENSAL DE RESULTADO

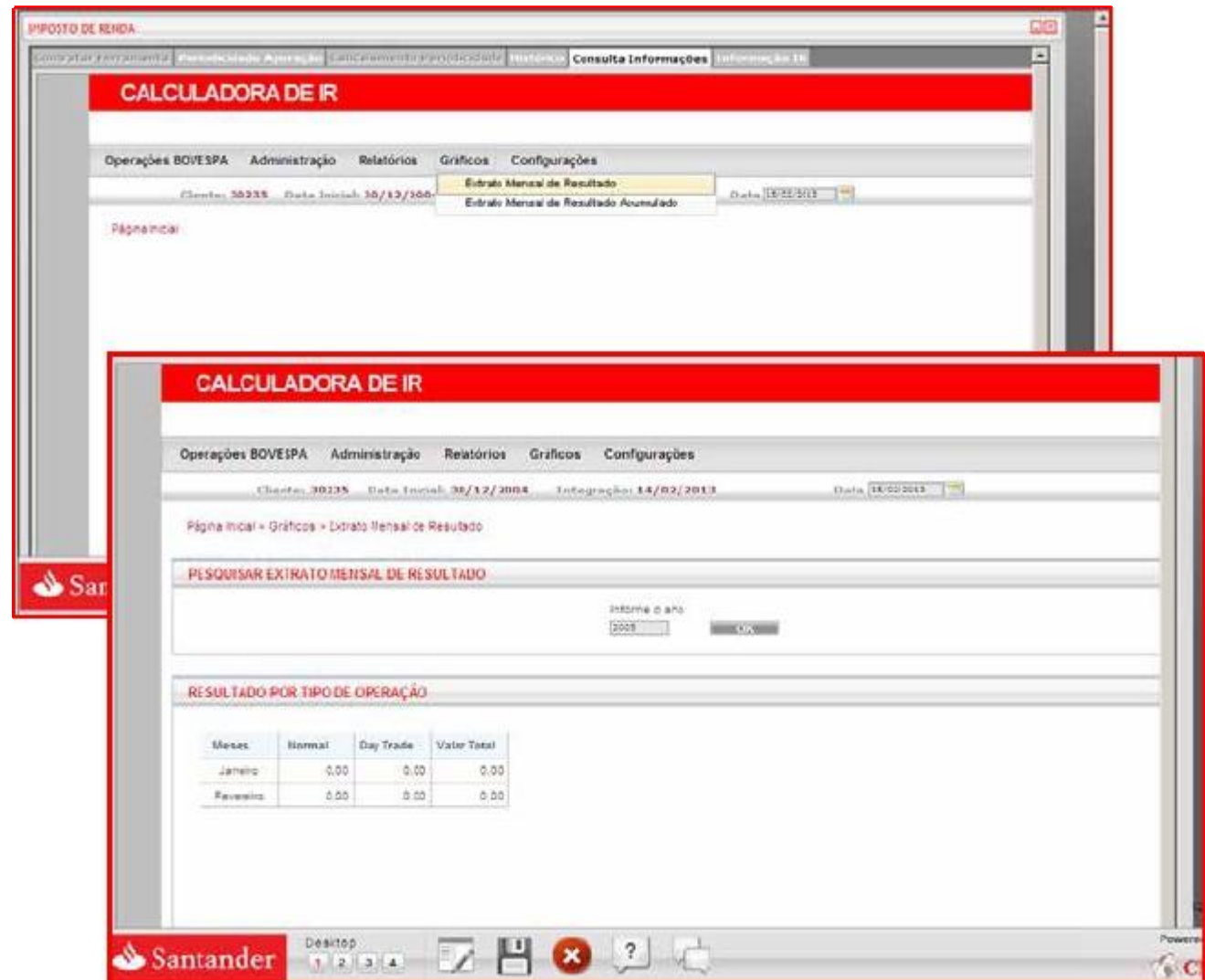

CALCULADORA DE IR

Operações BOVESPA | Administração | Relatórios | Gráficos | Configurações

Clientes: 30335 | Data Inicial: 30/12/2008 | Data: 15/02/2013

Página Inicial

CALCULADORA DE IR

Operações BOVESPA | Administração | Relatórios | Gráficos | Configurações

Clientes: 30335 | Data Inicial: 30/12/2008 | Integração: 14/02/2013 | Data: 15/02/2013

Página Inicial » Gráficos » Extrato Mensal de Resultado

PESQUISAR EXTRATO MENSAL DE RESULTADO

Informe o ano: 2008 [OK]

RESULTADO POR TIPO DE OPERAÇÃO

Meses	Normal	Day Trade	Valor Total
Janeiro	0.00	0.00	0.00
Reversão	0.00	0.00	0.00

Santander Desktop

EXTRATO MENSAL DE RESULTADO

Este relatório apresenta o Resultado por tipo de Operação:

Apresenta o gráfico tipo Torre e Linha.

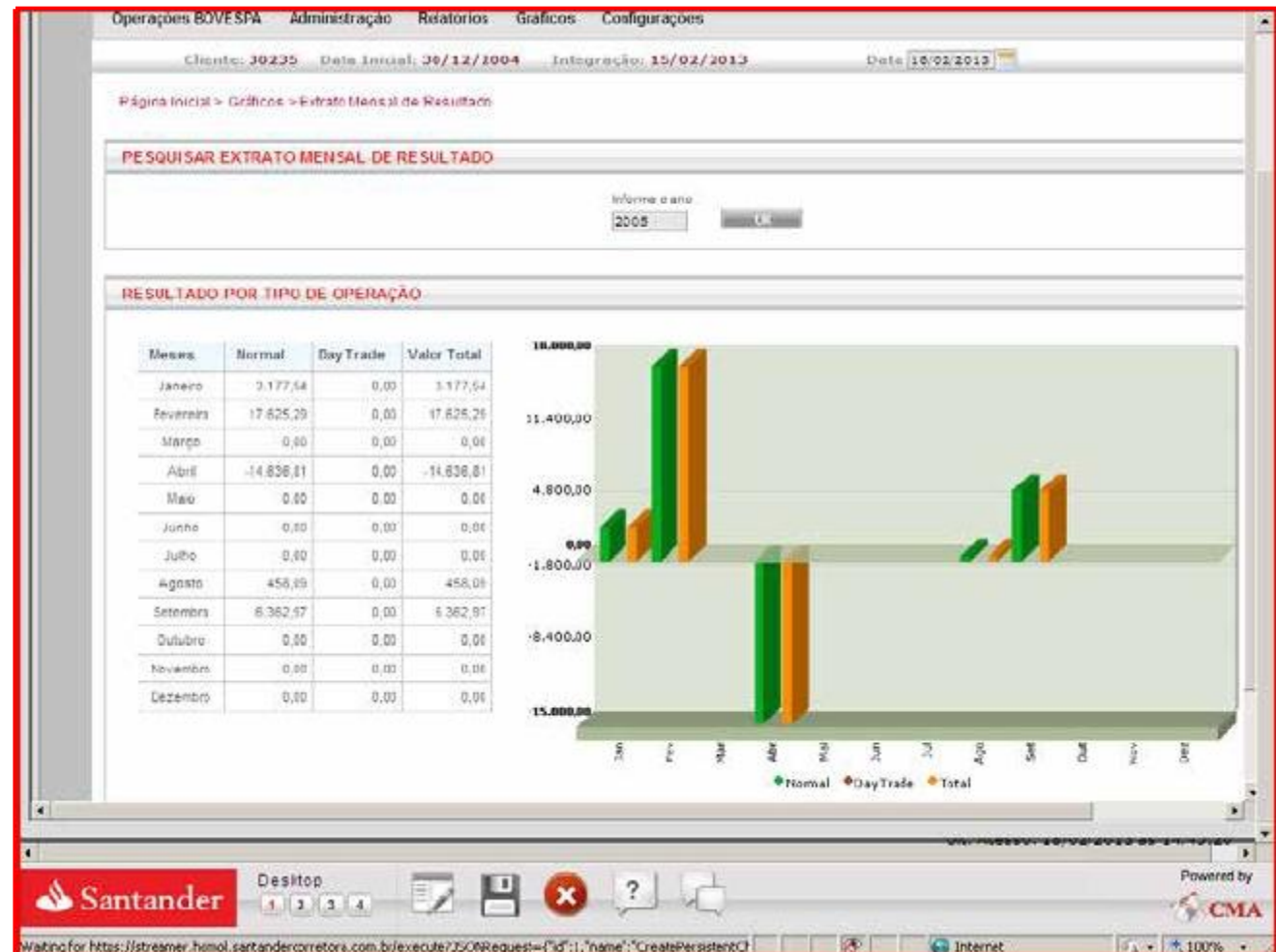

EXTRATO MENSAL DE RESULTADO ACUMULADO

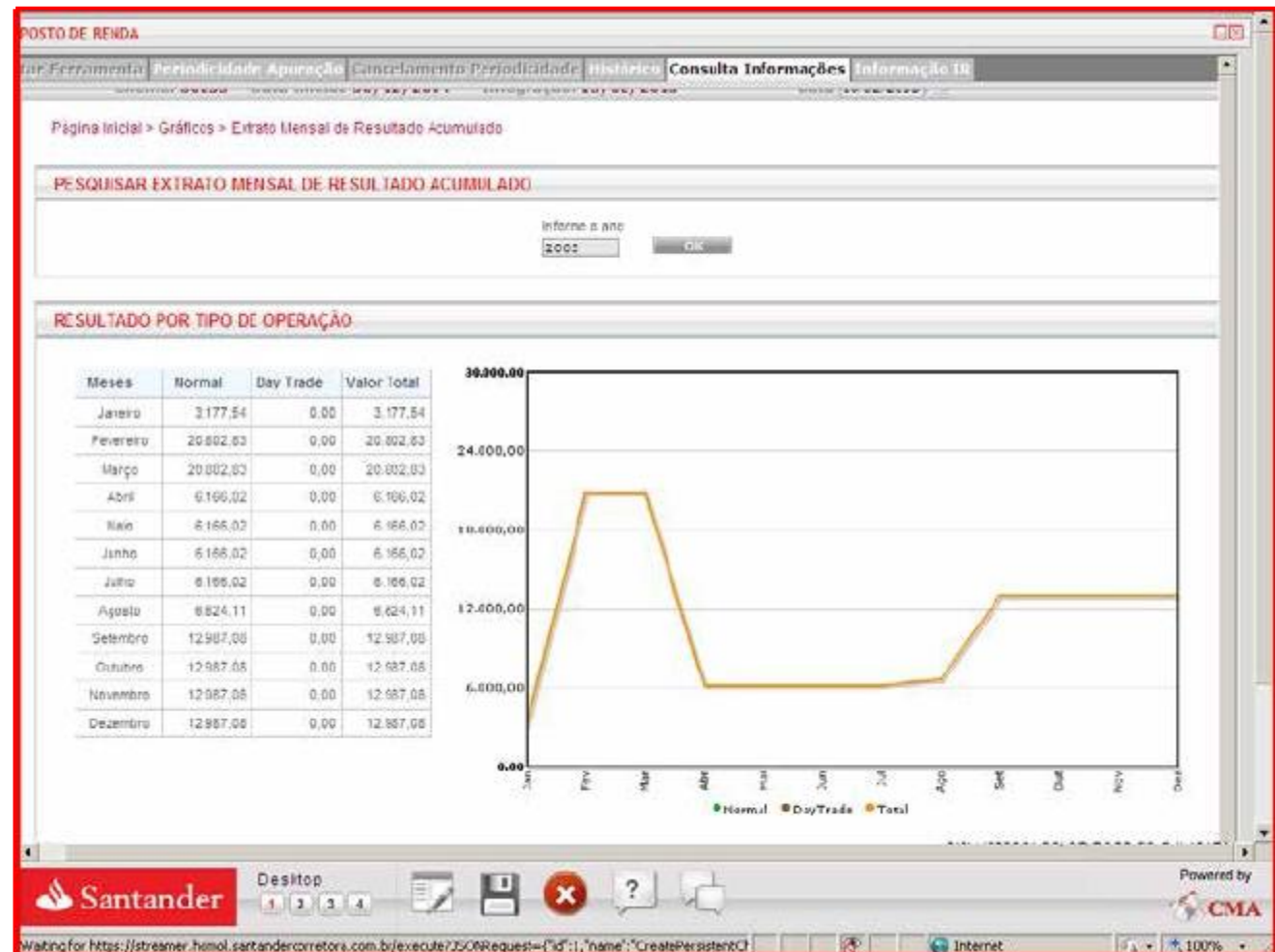

EXTRATO MENSAL DE RESULTADO ACUMULADO

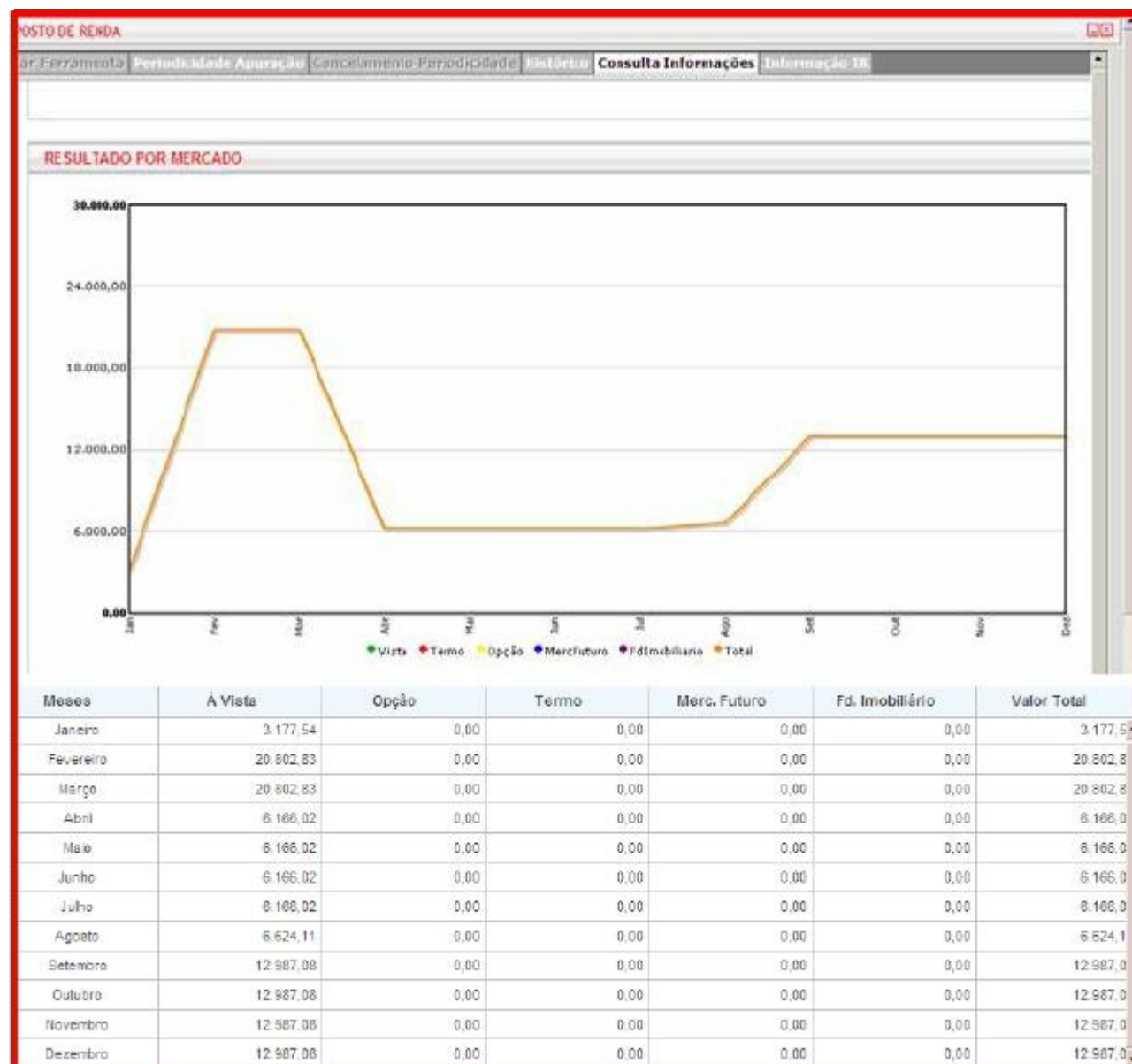

ONDE POSSO CONSULTAR AS INFORMAÇÕES?

O QUE CONFERIR?	UTILIZAR NO SISTEMA CALCULADORA DE IR	PESQUISA EM DOCTOS EXTERNO	COMO CONFERIR?
Quantidade de Ações	<ul style="list-style-type: none"> Demonstrativo de Capital Relatório Gerencial Operações no mês Custo por ação 	<ul style="list-style-type: none"> Nota de Corretagem Extrato da CBLC 	<p>Emitir o relatório demonstrativo de capital do último dia mês e confrontar o total de ações em cada mercado como relatório Extrato geral do SINACOR.</p> <p>Em caso de divergência verificar:</p> <ol style="list-style-type: none"> 1- O relatório de operações no mês. 2- Se a divergência não se refere ao movimento dos últimos 3 dias. 3- Se não ocorreram pendências de compra/venda não regularizadas.
IRRF	<ul style="list-style-type: none"> Extrato Mensal de Resultado Lançamento IR Retido 	<ul style="list-style-type: none"> Nota de Corretagem Informe Rendimento do SINACOR Extrato de Conta-Corrente 	<p>Checar mês a mês se:</p> <ol style="list-style-type: none"> 1. O total de IRRF normal e Day-Trade das Notas de Corretagem conferem com o do relatório Extrato Mensal de Resultados. 2. O total de IRRF normal e Day-Trade do Informe de Rendimentos conferem com o do relatório Extrato Mensal de Resultado. 3. O somatório do IRRF normal e Day-Trade da C/C confere com o do relatório Extrato Mensal de Resultado. 4. Os lançamentos de IRRF na consulta de IR retido conferem com os lançamentos da C/C.

ONDE POSSO CONSULTAR AS INFORMAÇÕES?

O QUE CONFERIR?	UTILIZAR NO SISTEMA CALCULADORA DE IR	PESQUISA EM DOCTOS EXTERNOS	COMO CONFERIR?
Posição Vendida	<ul style="list-style-type: none">• Demonstrativo de Capital• Operações no mês• Custo por ação no ano	<ul style="list-style-type: none">• Extrato Geral SINACOR• Extrato da CBLC• Extrato Conta-Corrente	Verificar se o cliente: <ul style="list-style-type: none">1- Realizou venda a descoberto.2- Verificar se não teve IPO do papel que está negativo.3- Verificar se o cliente informou corretamente o saldo inicial.4- Verificar se o cliente fez BTC.5- Verificar liquidação a termo.
Dividendos e juros de Capital	<ul style="list-style-type: none">• Extrato Auxiliar de IR anual• Relatórios de Proventos• Recebidos no Ano p/ ação• Proventos recebidos por ano	<ul style="list-style-type: none">• Extrato de Conta-Corrente	Verificar se : <ul style="list-style-type: none">1- Todos os Dividendos e Juros sem Capital que aparecem por mês no extrato de Conta-Corrente estão no relatório do mycapital.2- Existem dividendos sobre BTC que devem ser estornados.